

Arranque de pilar (IPE) en cimentacion.

Union articulada.

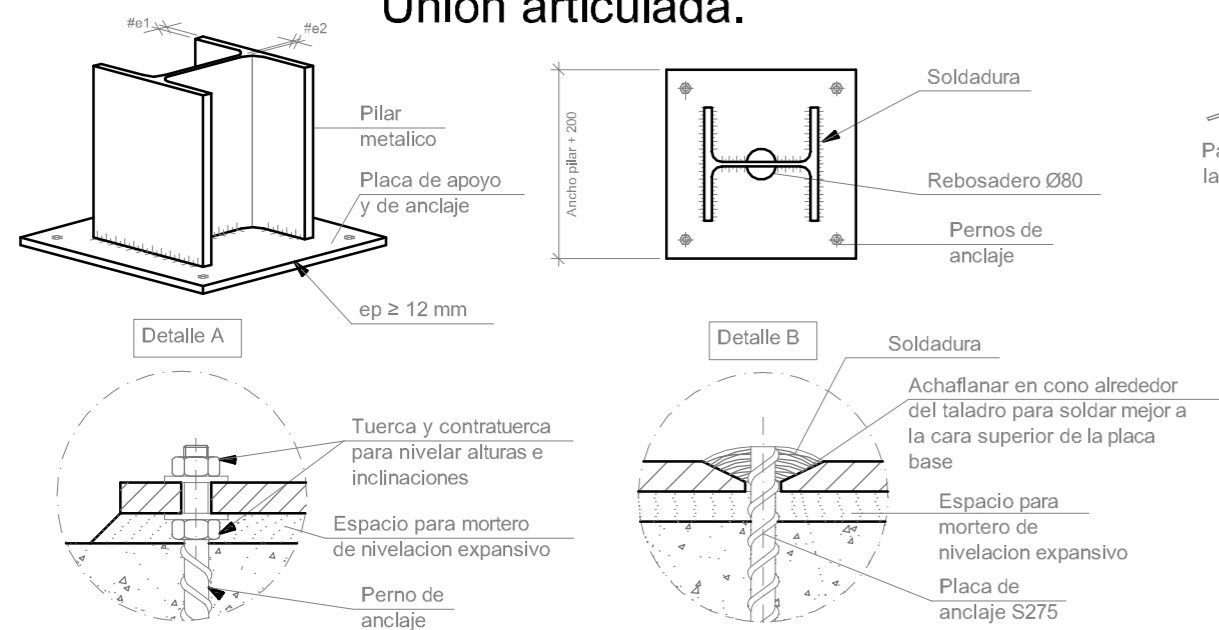

Losa de cimentacion.

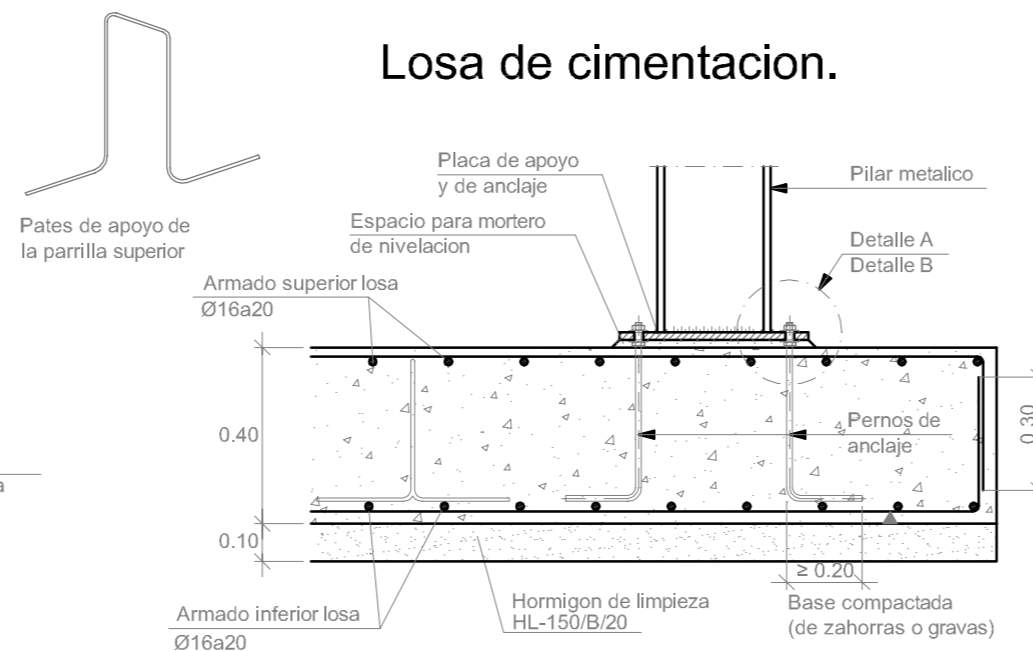

Arranque de muro centrado en losa

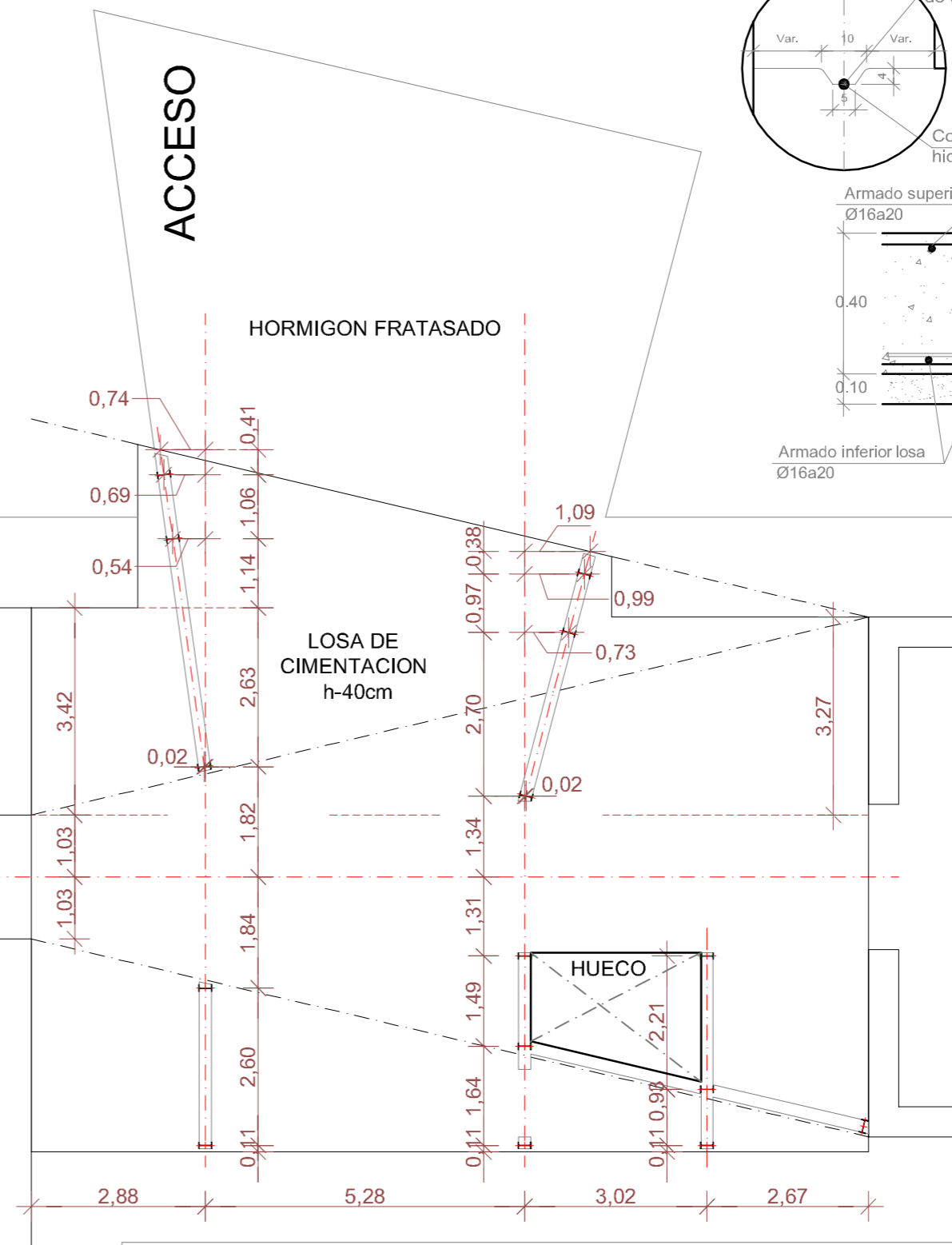
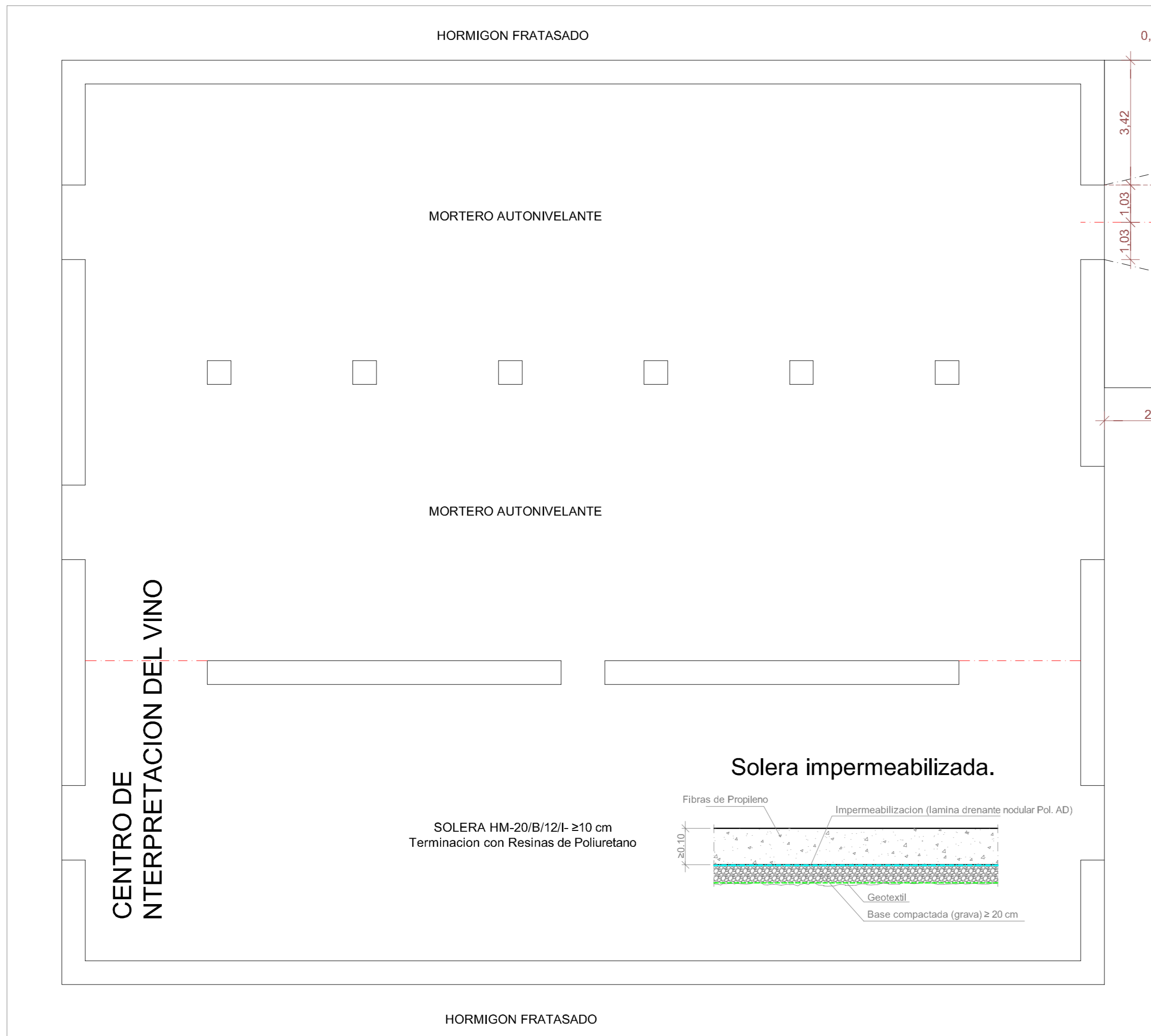
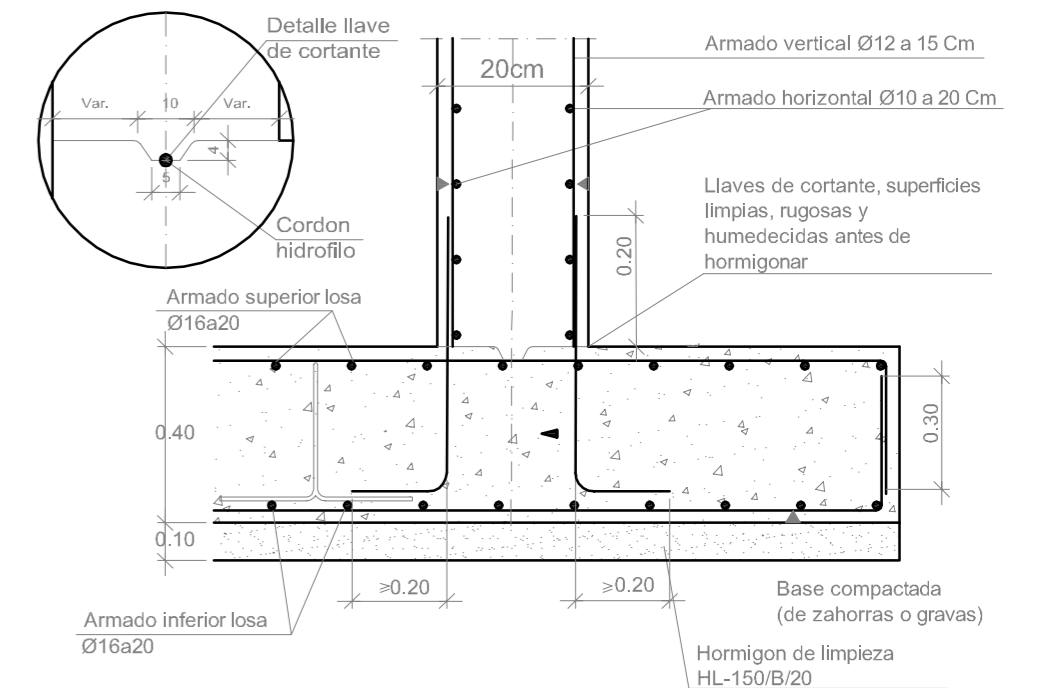

CUADRO DE CARACTERISTICAS SEGUN LA INSTRUCCION EHE

		HORMIGON						
ELEMENTO ESTRUCTURAL	Tipo de Hormigon	Nivel de Control	&c	Ambiente Especifico	Relac. max agua/cem	Cont. min. cemento	Recubri. nominal	Tipo de cemento
Cimentacion y Muros	HA-25/B/20/IIa	Estadistico	1,30		0,60	275 Kg	35 mm	CEM II/A-D 32,5
Estructura	HA-25/B/20/I	Estadistico	1,50		0,65	250 Kg	30 mm	CEM II/A-D 32,5

		ACERO				EJECUCION			
ELEMENTO ESTRUCTURAL	Tipo de Acero	Nivel de Control	&s	Tipo de accion	Nivel de Control	Coef. Parciales de Seguridad			
						Favorable	Desfavorable		
Toda la obra	B 400 S	Normal	1,00 a 1,15	Permanente	Normal	&G = 1,00	&Q = 1,50		
				Perm. no constante	Normal	&G = 1,00	&Q = 1,00		
				Variable	Normal	&Q = 1,00	&Q = 1,60		

NCS-2002 Ductilidad baja: u=2
 En caso de detectarse contenido en sulfatos se utilizara cementos tipo SR
 La direccion facultativa podra autorizar la utilizacion de fluidificantes en obra cuando lo considere oportuno

Solera impermeabilizada.

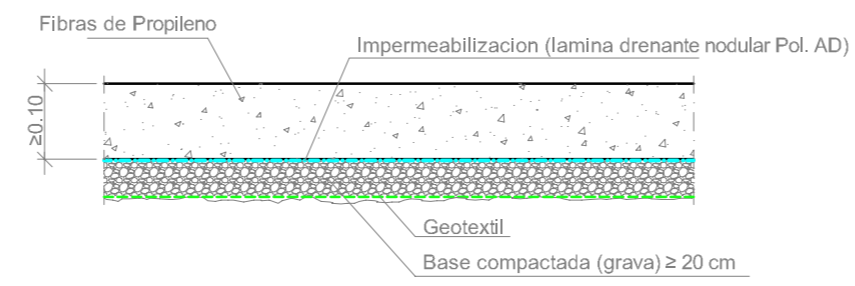

SOLERA HM-20/B/12/I- ≥10 cm
 Terminacion con Resinas de Poliuretano

- COTA DE CIMENTACION -1,00 m
- TENSION ADMISIBLE 1,5 kp/cm²
- REPLANTEO DE INSTALACIONES CON PLANOS DE SANEAMIENTO Y PUESTA A TIERRA

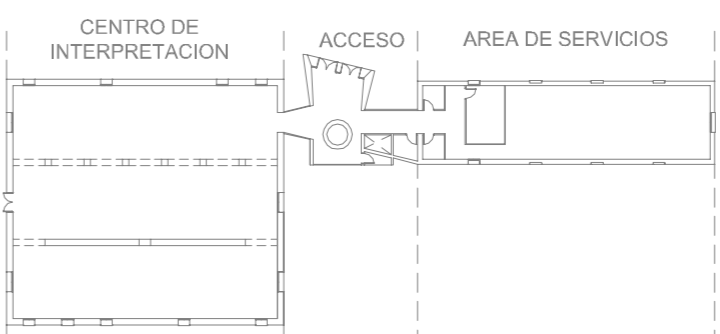

E=1/100
CIMENTOS CENTRO DE INTERPRETACION Y ACCESO
BASICO Y EJECUCION DE REHABILITACION DE LA FABRICA DE ESPARTERIA PARA EL CENTRO DE INTERPRETACION DEL VINO
 PROMOTOR: EXCMO. AYUNTAMIENTO DE JUMILLA. SITUACION: PLAN PARCIAL "EL ARSENAL" (JUMILLA). FECHA: OCTUBRE 2010
 ARQUITECTO: JUAN ANTONIO GUARDIOLA JIMENEZ
 Colaboracion: MORCILLO-PALLARES ARQUITECTOS/ Juan Guardiola Cutilas/Estudiante/ Fotografias: Placido Guardiola Jimenez
 C/ Valencica esquina Principe Felipe, Bajo - Jumilla (Murcia) Telf. 962 781 067 e-mail: guardiolar@arquimed.es

VISADO Normal
 03/11/2010
 159201/60671 HS
 Colegio Oficial de Arquitectos de Murcia
 Visado Telemático
 Autores: JUAN ANTONIO GUARDIOLA JIMENEZ
 ARCHITECTOS
 El Colegio garantiza la firma digital de los autores.

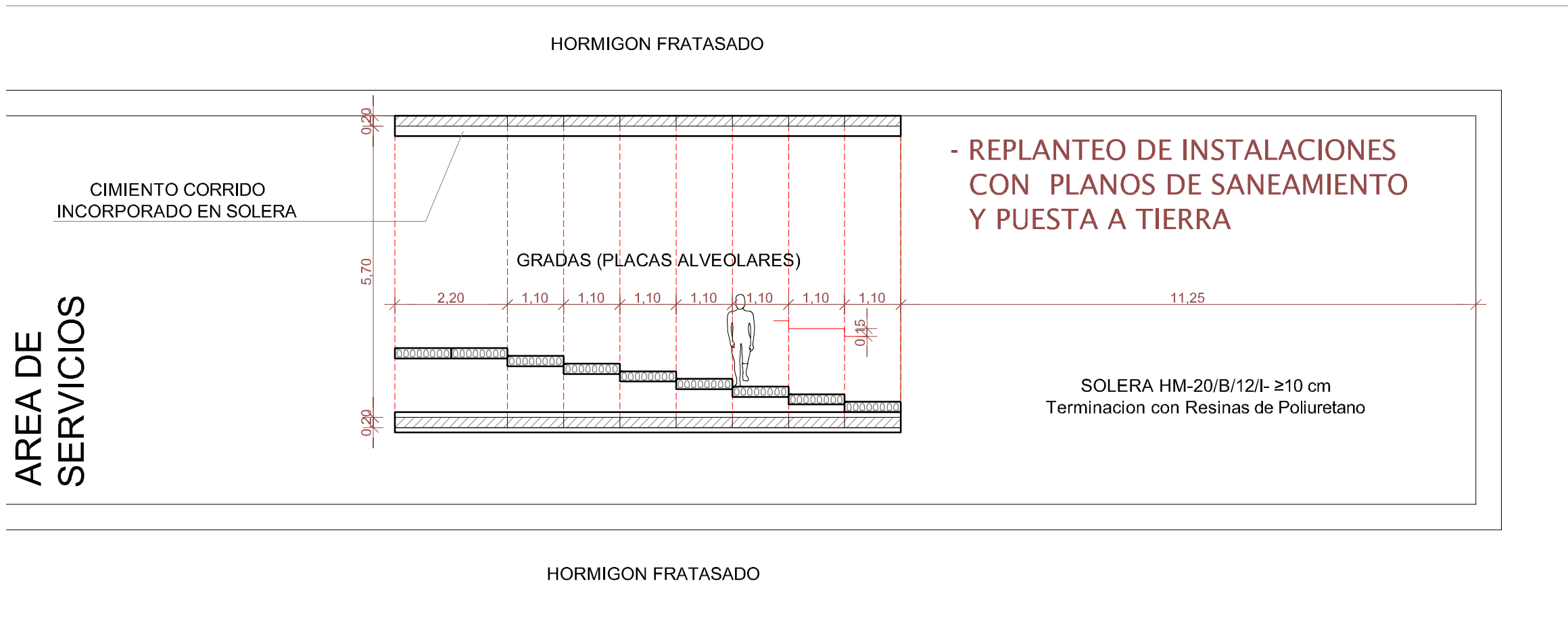

- REPLANTEO DE INSTALACIONES CON PLANOS DE SANEAMIENTO Y PUESTA A TIERRA

GRADAS (PLACAS ALVEOLARES)
 SOBRECARGA DE USO REGLAMENTO DE POLICIA ESPECTACULOS 400 kp/m²

Viga de cimentacion con solera incorporada.
 Arranque de muro endentado centrado en viga.

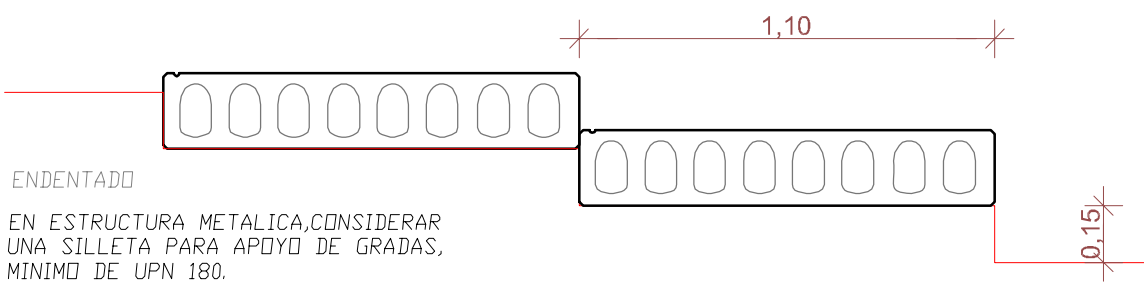
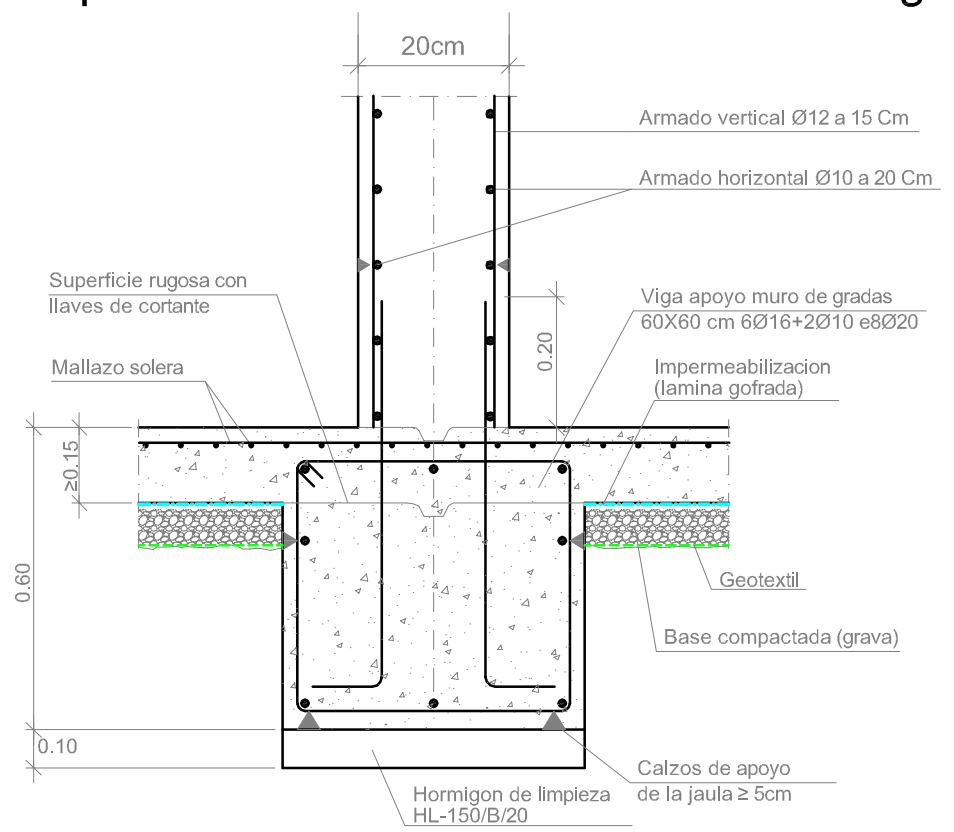

CUADRO DE CARACTERISTICAS SEGUN LA INSTRUCCION EHE

HORMIGON								
ELEMENTO ESTRUCTURAL	Tipo de Hormigon	Nivel de Control	&c	Ambiente Especifico	Relac. max agua/cem	Cont. min. cemento	Recubri. nominal	Tipo de cemento
Cimentacion y Muros	HA-25/B/20/IIa	Estadistico	1,30 a 1,50		0,60	275 Kg	35 mm	CEM II/A-D 32,5
Estructura	HA-25/B/20/I	Estadistico			0,65	250 Kg	30 mm	CEM II/A-D 32,5

ACERO							
ELEMENTO ESTRUCTURAL	Tipo de Acero	Nivel de Control	&s	Tipo de accion	Nivel de Control	Coef. Parciales de Seguridad	
						Favorable	Desfavorable
Toda la obra	B 400 S	Normal	1,00 a 1,15	Permanente	Normal	&G = 1,00	&Q = 1,50
				Perm. no constante	Normal	&G = 1,00	&G = 1,00
				Variable	Normal	&Q = 1,00	&Q = 1,60

NCS-2002 Ductilidad baja: u=2
 En caso de detectarse contenido en sulfatos se utilizara cementos tipo SR
 La direccion facultativa podra autorizar la utilizacion de fluidificantes en obra cuando lo considere oportuno

COTA DE CIMENTACION -1,00 m
 TENSION ADMISIBLE 1,5 kp/cm²

03/11/2010
 159201/60671
 HS

VISADO
 Normal

Colegio Oficial de Arquitectos de Murcia
 Visado Telemático

Autores: JUAN ANTONIO GUARDIOLA JIMENEZ

9
 El Colegio garantiza la firma digital de los autores

CENTRO DE INTERPRETACION DEL VINO

ACCESO

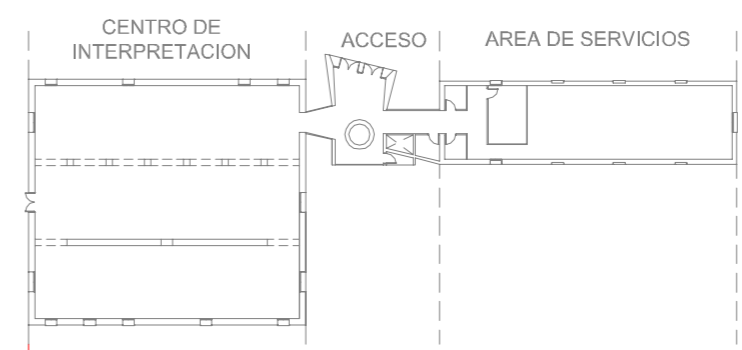
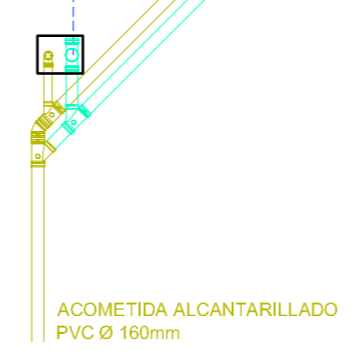
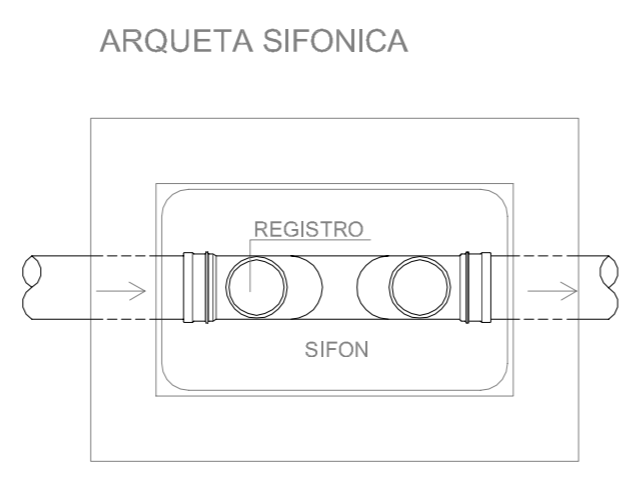
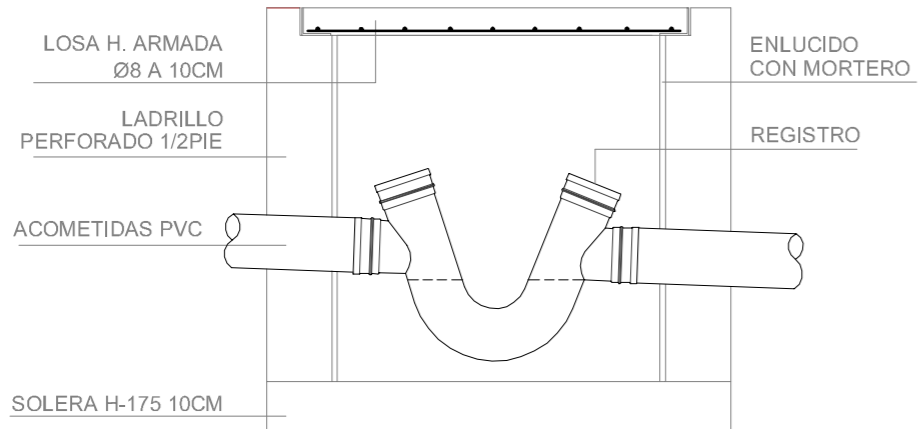
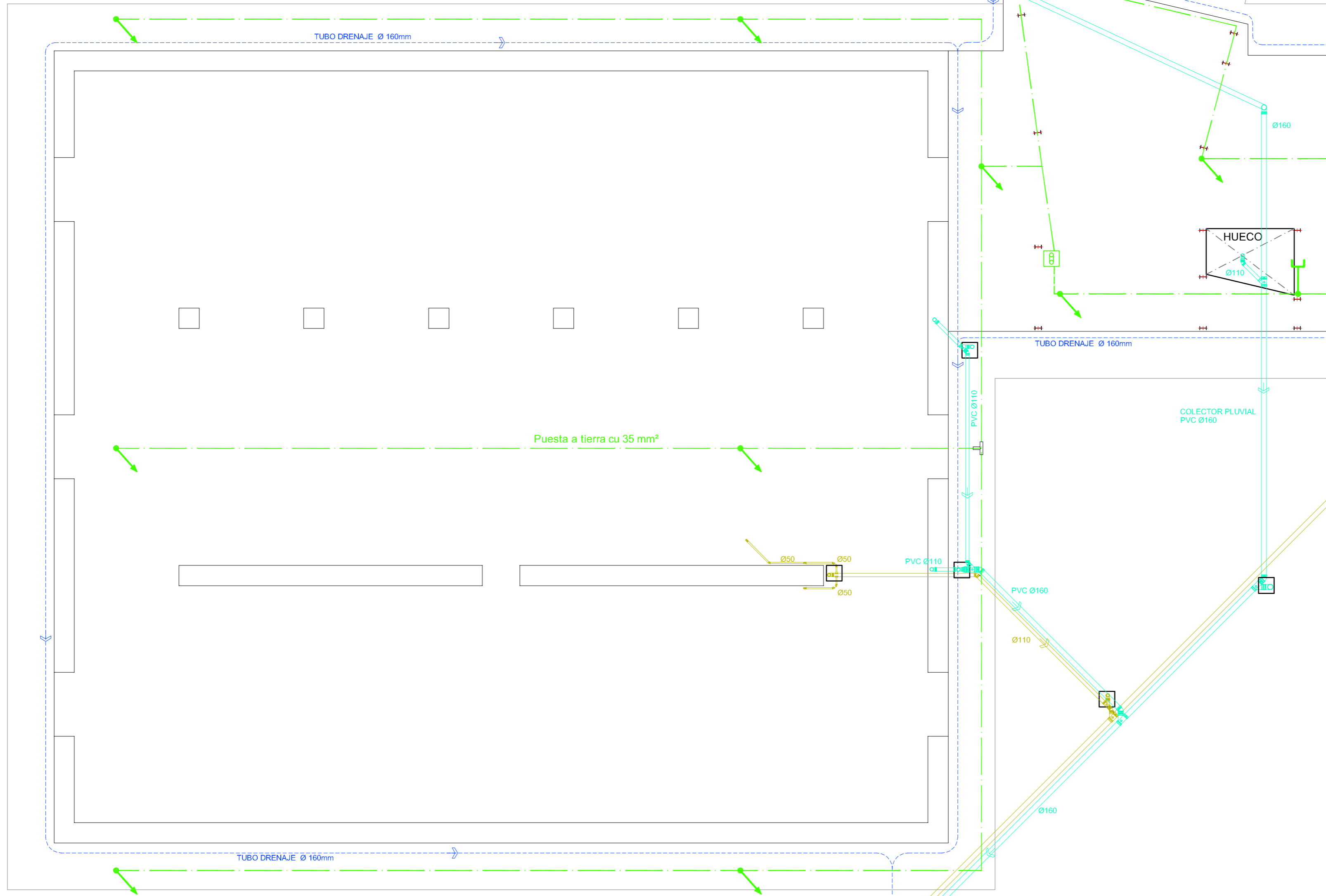

SANEAMIENTO CENTRO DE INTERPRETACION Y ACCESO
E=1/100
BASICO Y EJECUCION DE REHABILITACION DE LA FÁBRICA DE ESPARTERÍA PARA EL CENTRO DE INTERPRETACIÓN DEL VINO
 PROMOTOR: EXCMO. AYUNTAMIENTO DE JUMILLA. SITUACIÓN: PLAN PARCIAL "EL ARSENAL" (JUMILLA). FECHA: OCTUBRE 2010
 ARQUITECTO: JUAN ANTONIO GUARDIOLA JIMENEZ
 Colaboración: MÓRCILLO-PALLARES ARQUITECTOS; Juan Guardiola Cutilas Estudiante/ Fotografías: Placido Guardiola Jiménez
 C/ Valencía esquina Príncipe Felipe, Bajo - Jumilla (Murcia) Telf. 962 781 067 e-mail: guardiola@arquimed.es

VISADO
 Normal
 03/11/2010
 159201/60671
 HS
 Colegio Oficial de Arquitectos de Murcia
 Visado Telemático
 Autores: JUAN ANTONIO GUARDIOLA JIMENEZ
10 ARQUITECTOS
 El Colegio garantiza la firma digital de los autores.

AREA DE SERVICIOS

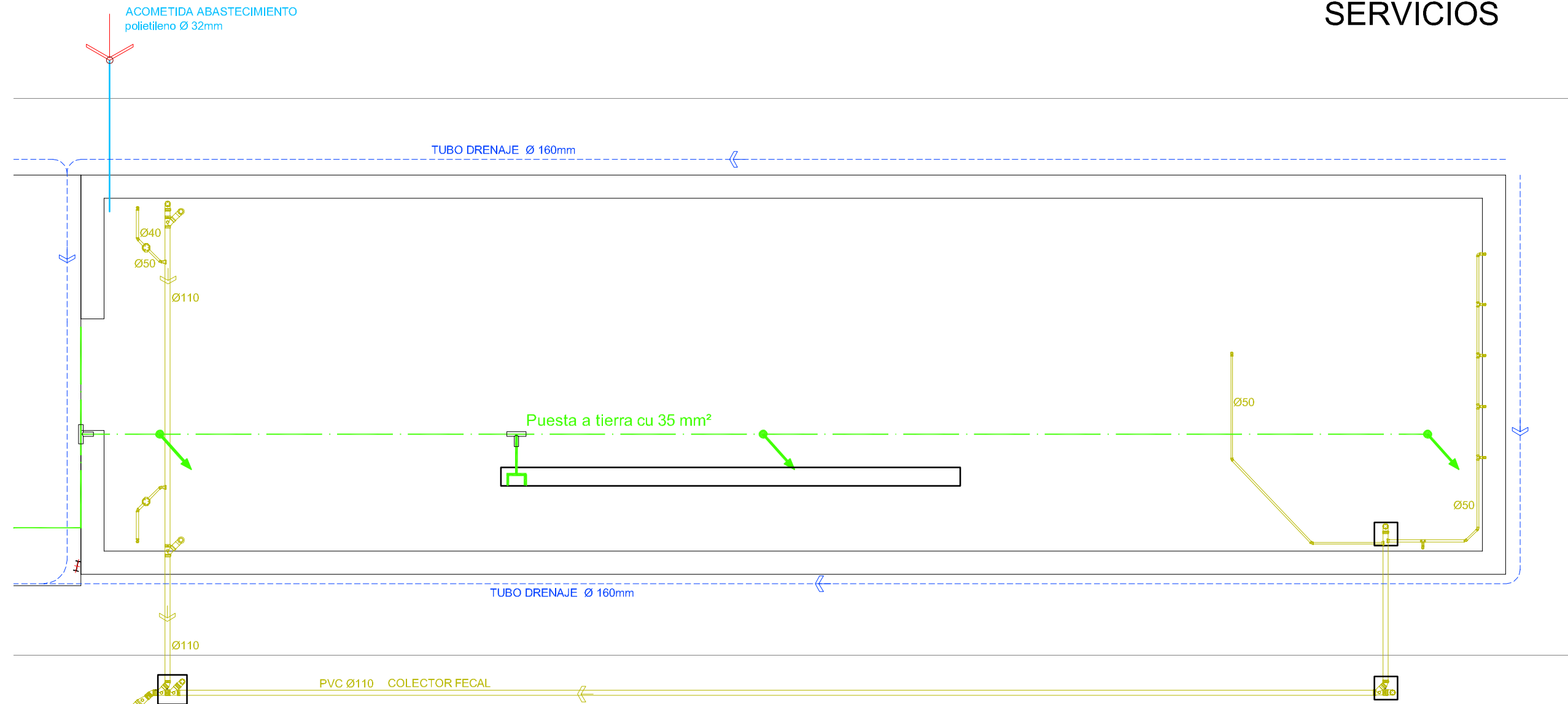

ARQUETA DE PASO

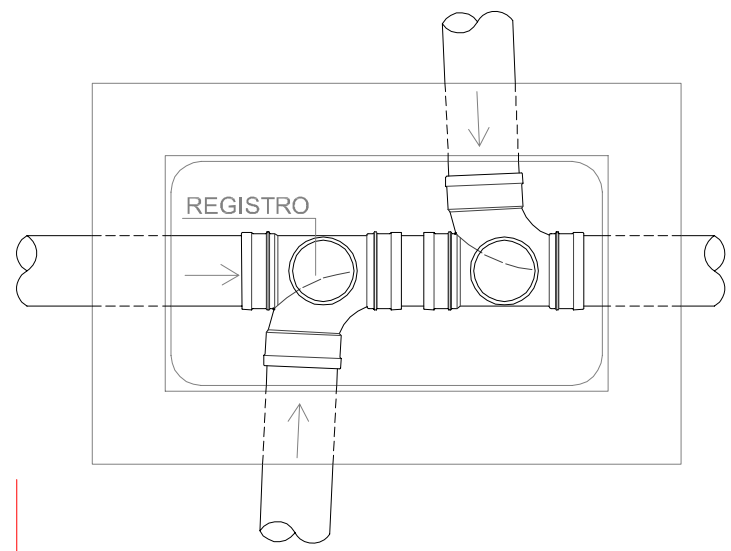
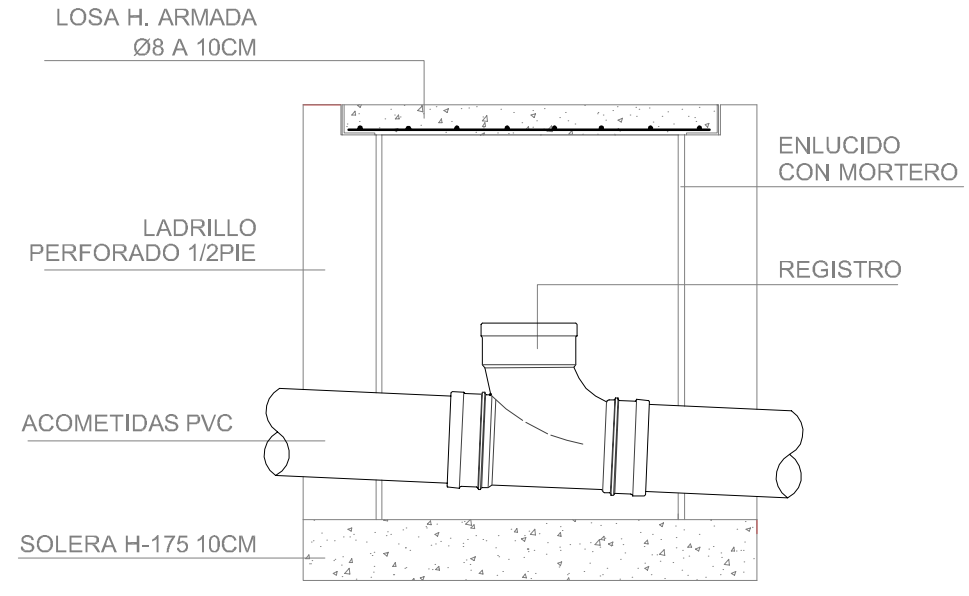

E=1/100

SANEAMIENTO SERVICIOS

BASICO Y EJECUCION DE REHABILITACION DE LA FÁBRICA DE ESPARTERÍA PARA EL CENTRO DE INTERPRETACIÓN DEL VINO
 PROMOTOR: EXCMO. AYUNTAMIENTO DE JUMILLA. SITUACIÓN: PLAN PARCIAL "EL ARSENAL" (JUMILLA). FECHA: OCTUBRE 2010
 ARQUITECTO: JUAN ANTONIO GUARDIOLA JIMENEZ
 Colaboración: MORCILLO-PALLARES ARQUITECTOS/ Juan Guardiola Cutilas. Estudiante/ Fotografías: Plácido Guardiola Jiménez
 C/ Valencia esquina Príncipe Felipe, Bajo - Jumilla (Murcia) Telf. 968 781 067 e-mail: guardiola@arquited.es



VISADO
Normal

Colegio Oficial de Arquitectos de Murcia
Visado Telemático

Autores: JUAN ANTONIO GUARDIOLA JIMENEZ



El Colegio garantiza la firma digital de los autores

03/11/2010
159201/60671
HS

AREA DE SERVICIOS

CENTRO DE INTERPRETACION DEL VINO

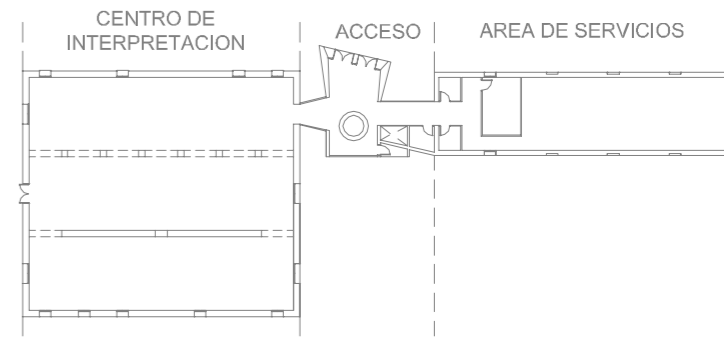
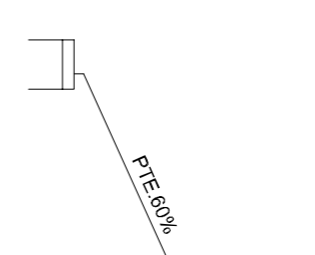
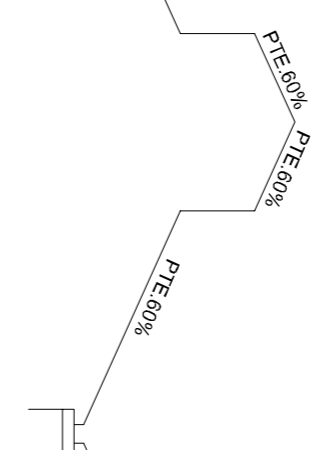
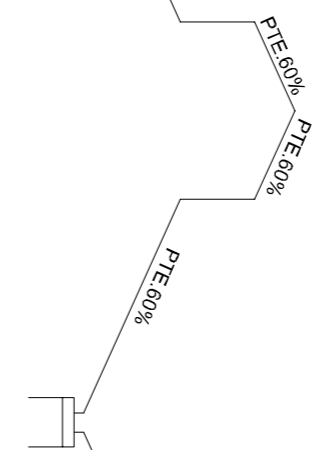
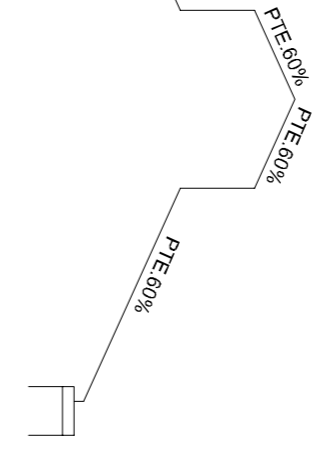
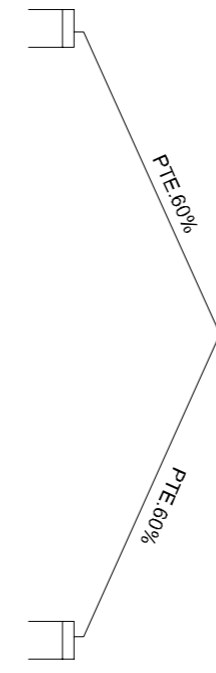
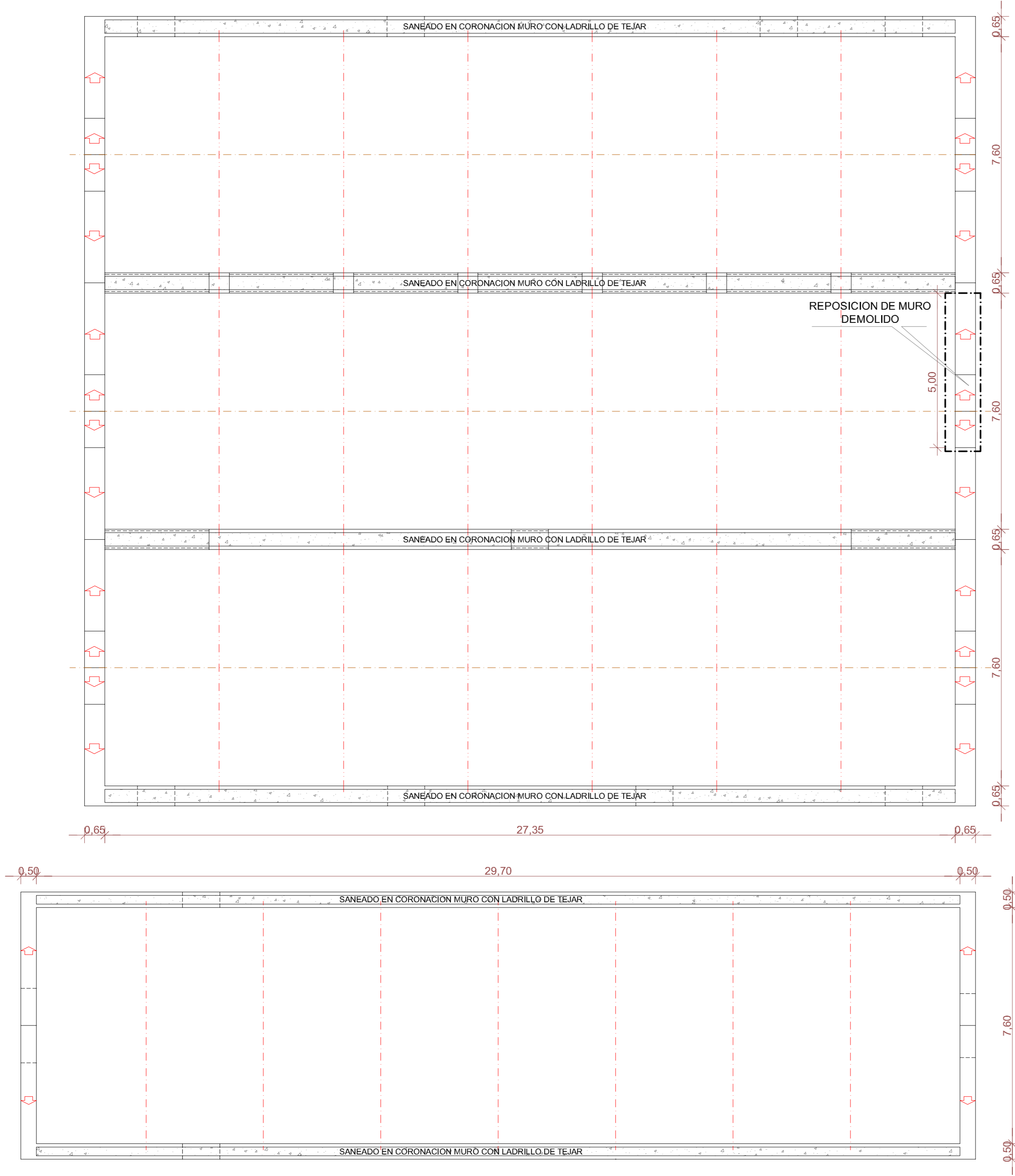

ESTRUCTURA NAVES

E=1/100

BASICO Y EJECUCION DE REHABILITACION DE LA FABRICA DE ESPARTERIA PARA EL CENTRO DE INTERPRETACION DEL VINO

PROMOTOR: EXCMO. AYUNTAMIENTO DE JUMILLA. SITUACION: PLAN PARCIAL "EL ARSENAL" (JUMILLA). FECHA: OCTUBRE 2010

ARQUITECTO: JUAN ANTONIO GUARDIOLA JIMENEZ

Colaboración: MURCILLO-PALLARES ARQUITECTOS; Juan Guardiola Cutilas Estudiante/ Fotografías: Placido Guardiola Jiménez

C/ Valencía esquina Príncipe Felipe, Bajo - Jumilla (Murcia) Telf. 962 781 067 e-mail: guardiola@arquimed.es

VISADO
 Normal
 03/11/2010
 159201/60671
 Colegio Oficial de Arquitectos de Murcia
 Visado Telemático
 Autores: JUAN ANTONIO GUARDIOLA JIMENEZ
12
 El Colegio garantiza la firma digital de los autores.

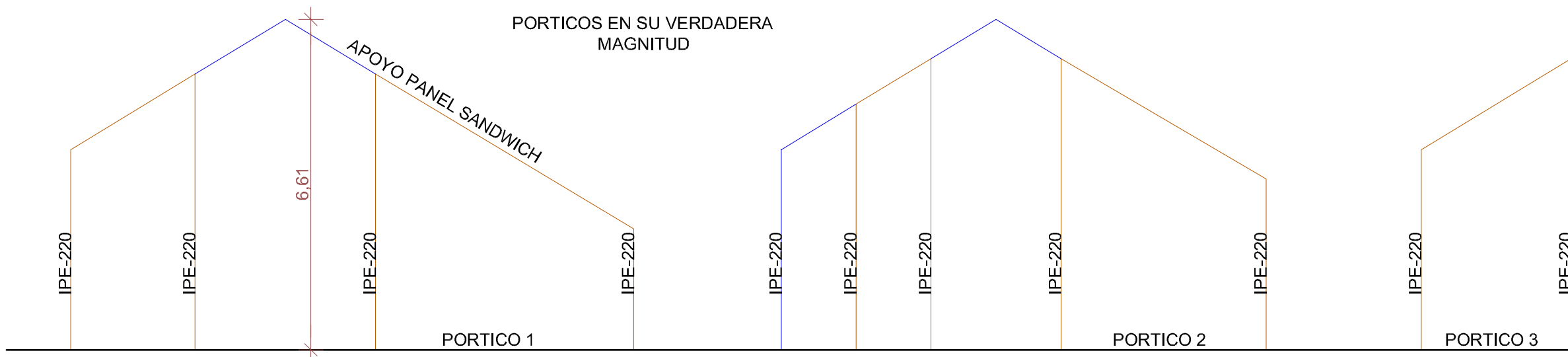
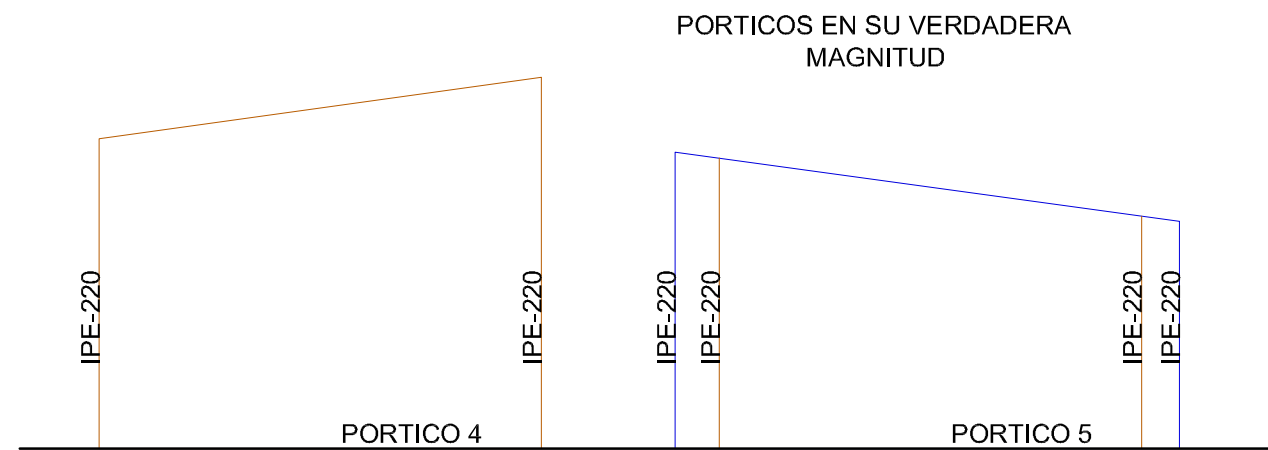
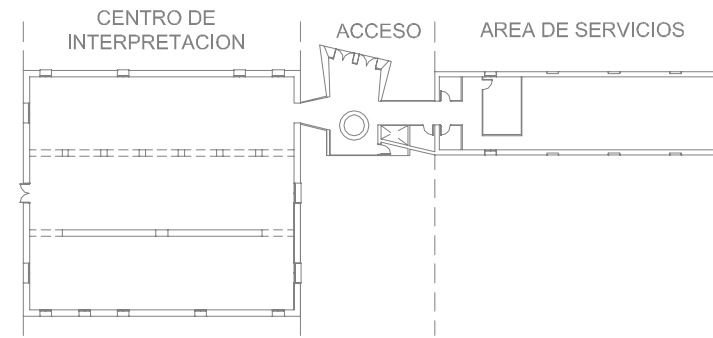
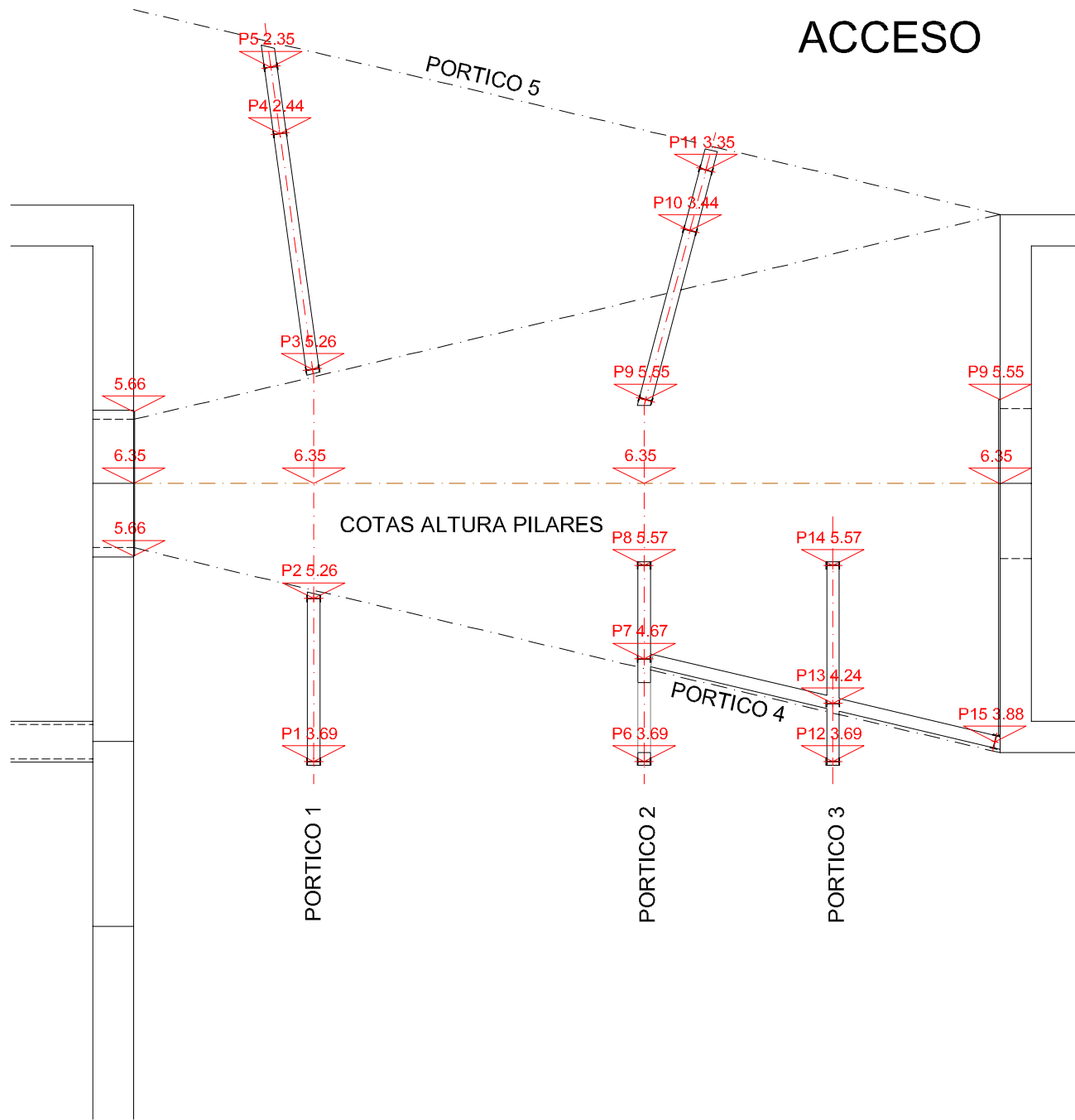

E=1/100

ESTRUCTURA ACCESO

BASICO Y EJECUCION DE REHABILITACION DE LA FABRICA DE ESPARTERIA PARA EL CENTRO DE INTERPRETACION DEL VINO
 PROMOTOR: EXCMO. AYUNTAMIENTO DE JUMILLA. SITUACION: PLAN PARCIAL "EL ARSENAL" (JUMILLA). FECHA: OCTUBRE 2010
 ARQUITECTO: JUAN ANTONIO GUARDIOLA JIMENEZ
 Colaboración: MORCILLO-PALLARES ARQUITECTOS/ Juan Guardiola Cutilas. Estudiante/ Fotografías: Plácido Guardiola Jiménez
 C/ Valencia esquina Principe Felipe, Bajo - Jumilla (Murcia) Telf. 968 781 067 e-mail: guardiola@arquited.es

VISADO
Normal

Colegio Oficial de Arquitectos de Murcia
Visado Telemático

Autores: JUAN ANTONIO GUARDIOLA JIMENEZ

03/11/2010
159201/60671
HS

13

El Colegio garantiza la firma digital de los autores

CENTRO DE INTERPRETACION DEL VINO

AREA DE SERVICIOS

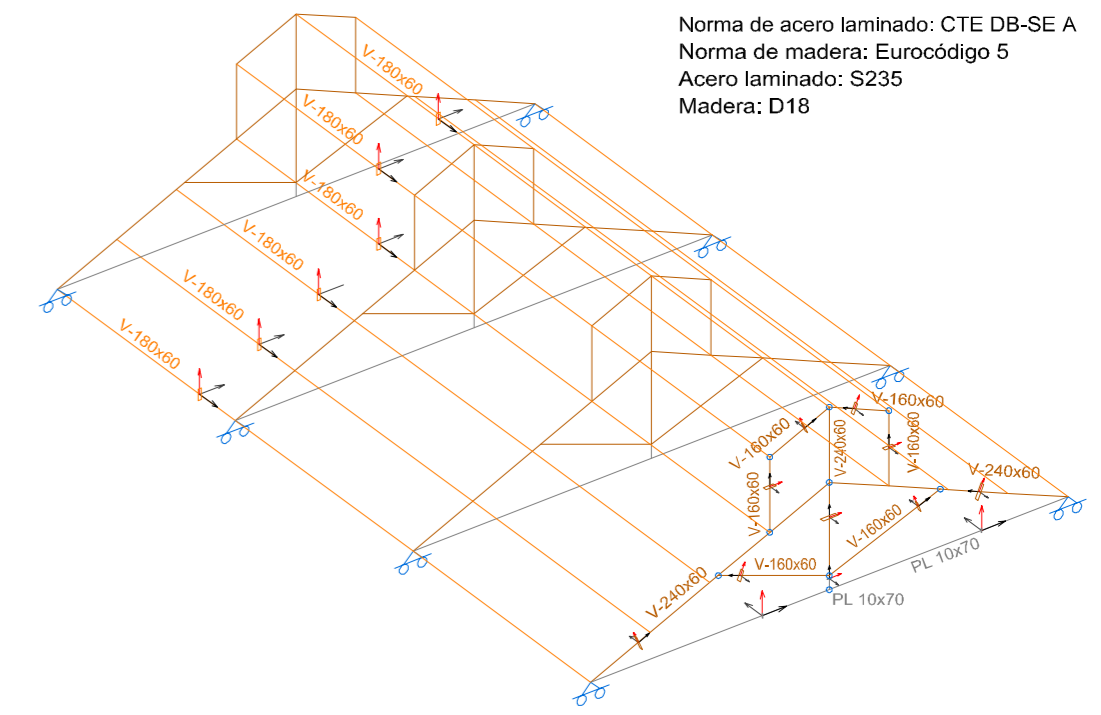
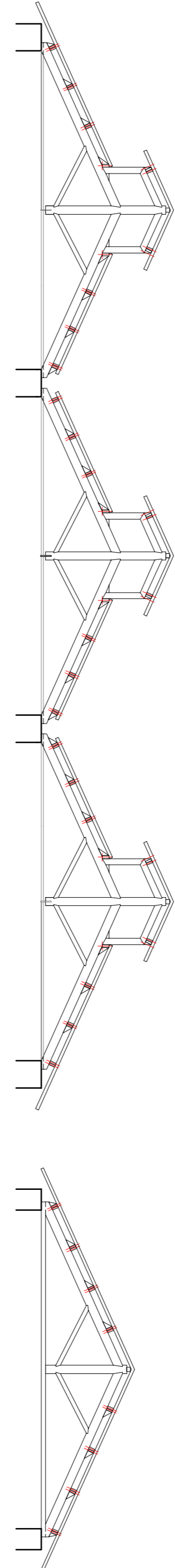
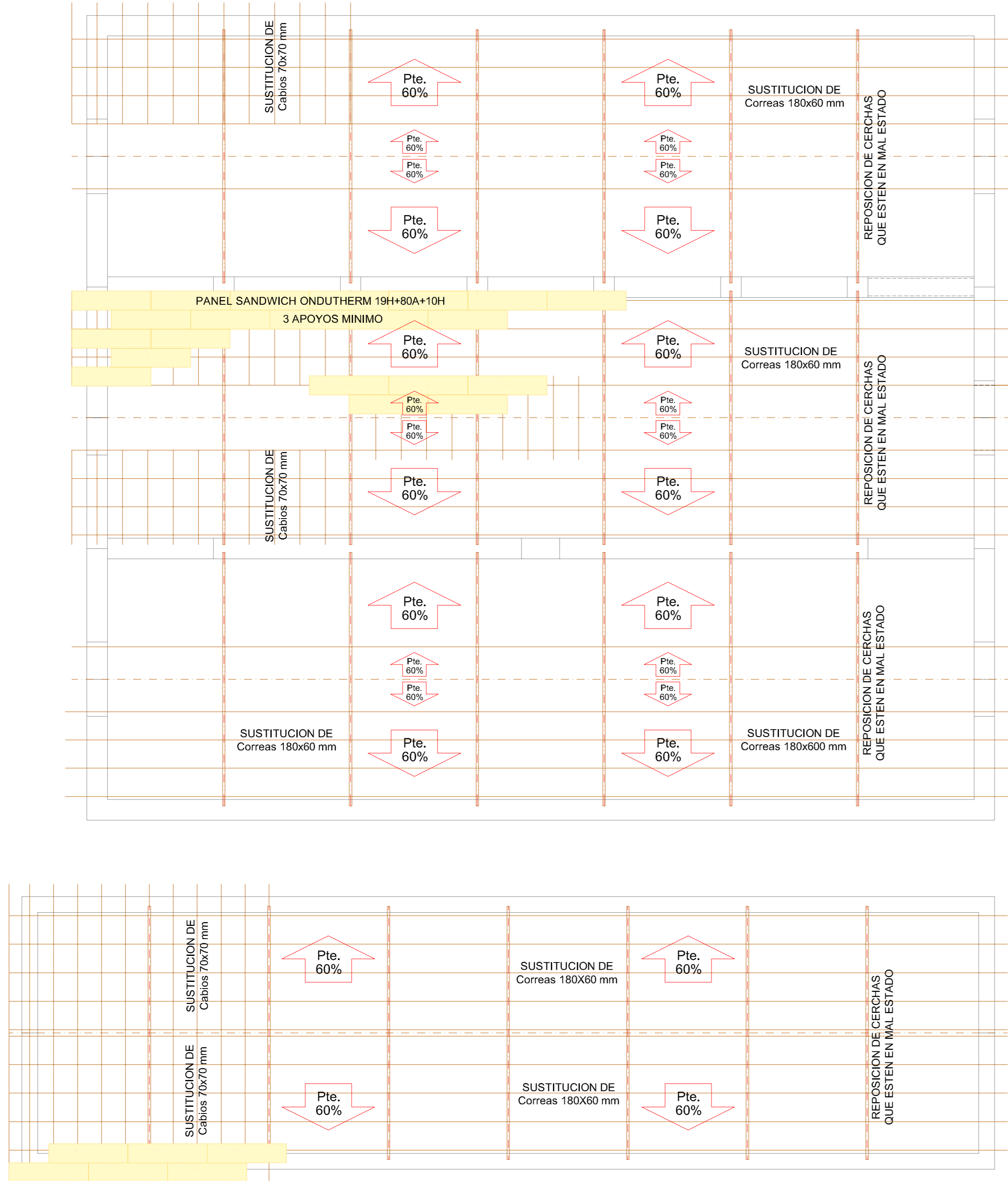

Norma de acero laminado: CTE DB-SE A
 Norma de madera: Eurocódigo 5
 Acero laminado: S235
 Madera: D18

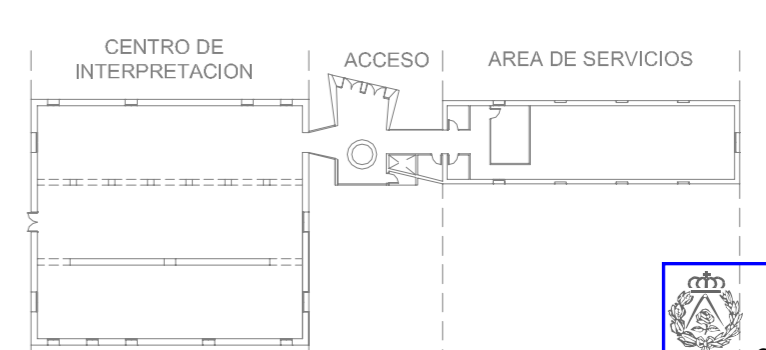
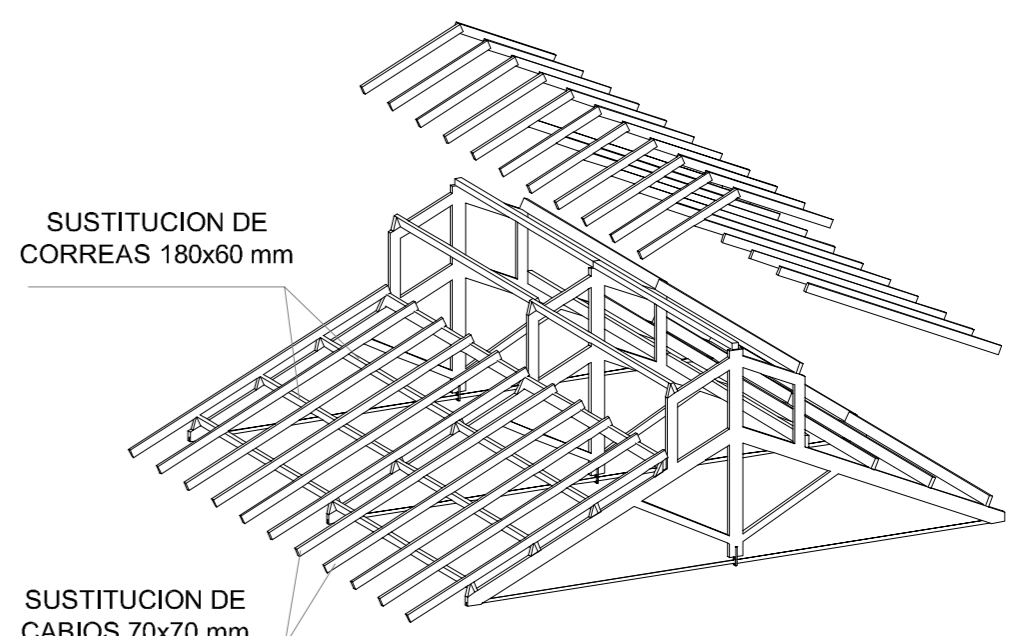
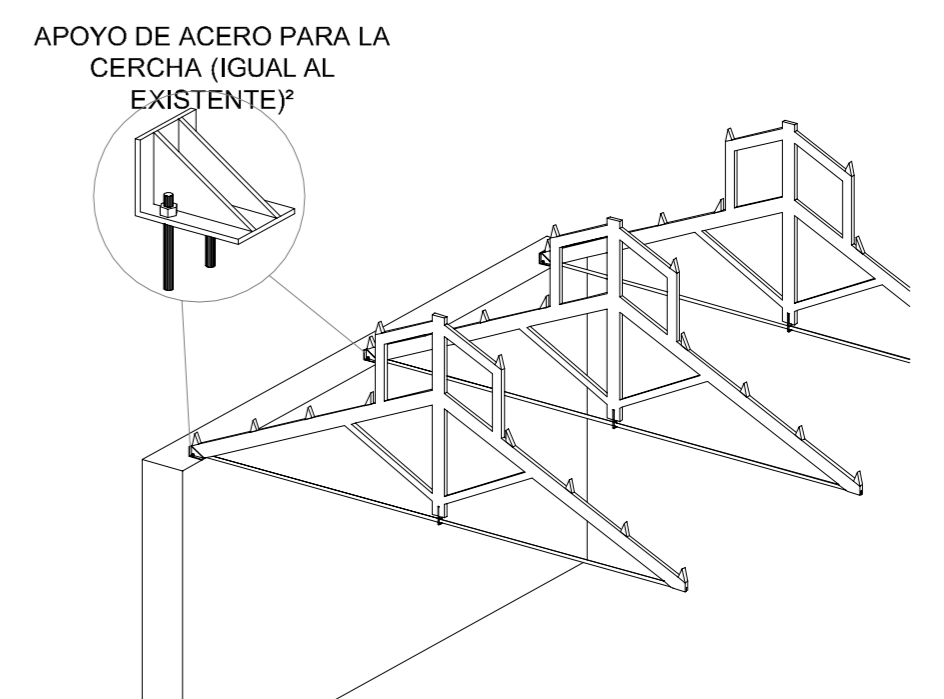

E=1/100

ESTRUCTURA CUBIERTA NAVES

BASICO Y EJECUCION DE REHABILITACION DE LA FABRICA DE ESPARTERIA PARA EL CENTRO DE INTERPRETACION DEL VINO
 PROMOTOR: EXCMO. AYUNTAMIENTO DE JUMILLA. SITUACION: PLAN PARCIAL "EL ARSENAL" (JUMILLA). FECHA: OCTUBRE 2010
 ARQUITECTO: JUAN ANTONIO GUARDIOLA JIMENEZ
 Colaboración: MORCULLO-PALLARES ARQUITECTOS; Juan Guardiola Cutilas Estudiante/ Fotografías: Placido Guardiola Jiménez
 C/ Valencía esquina Príncipe Felipe, Bajo - Jumilla (Murcia) Telf. 962 781 067 e-mail: guardiola@arquimed.es

VISADO Normal
 Colegio Oficial de Arquitectos de Murcia
 Visado Telemático
 Autores: JUAN ANTONIO GUARDIOLA JIMENEZ
 14 ARQUITECTOS
 El Colegio garantiza la firma digital de los autores.

03/11/2010
 159201/60671
 HS

ACCESO

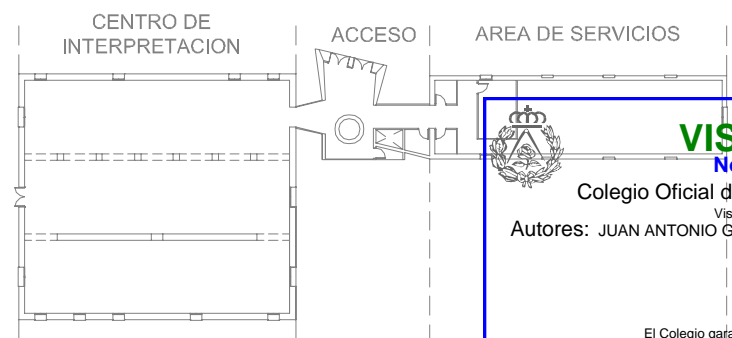
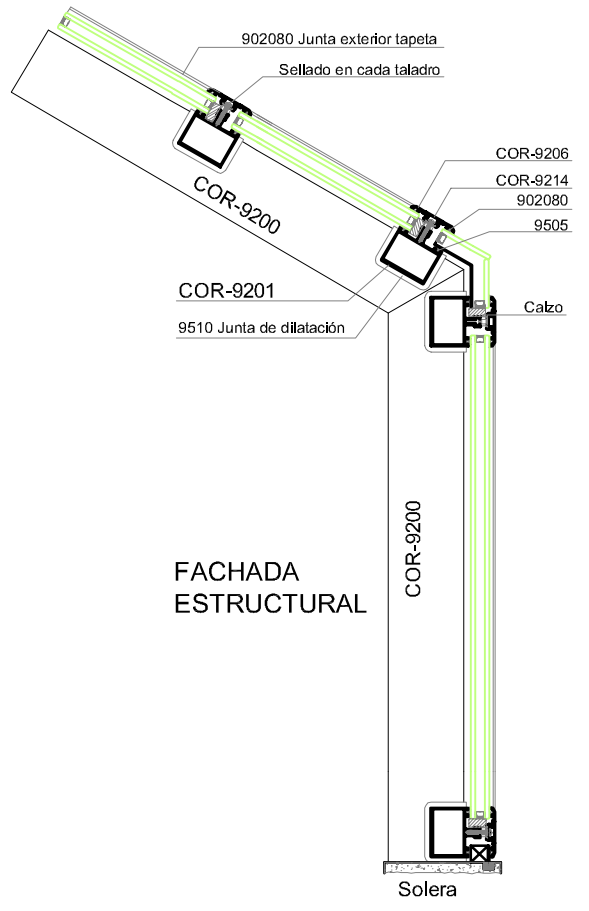
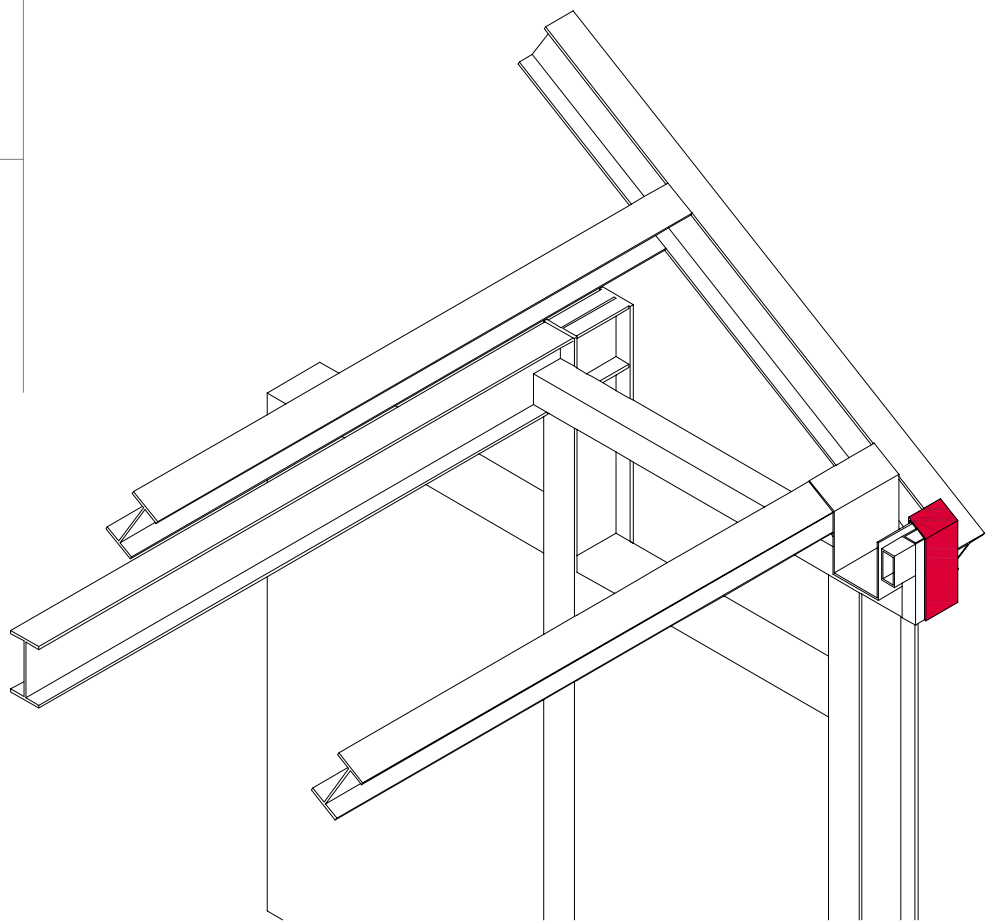
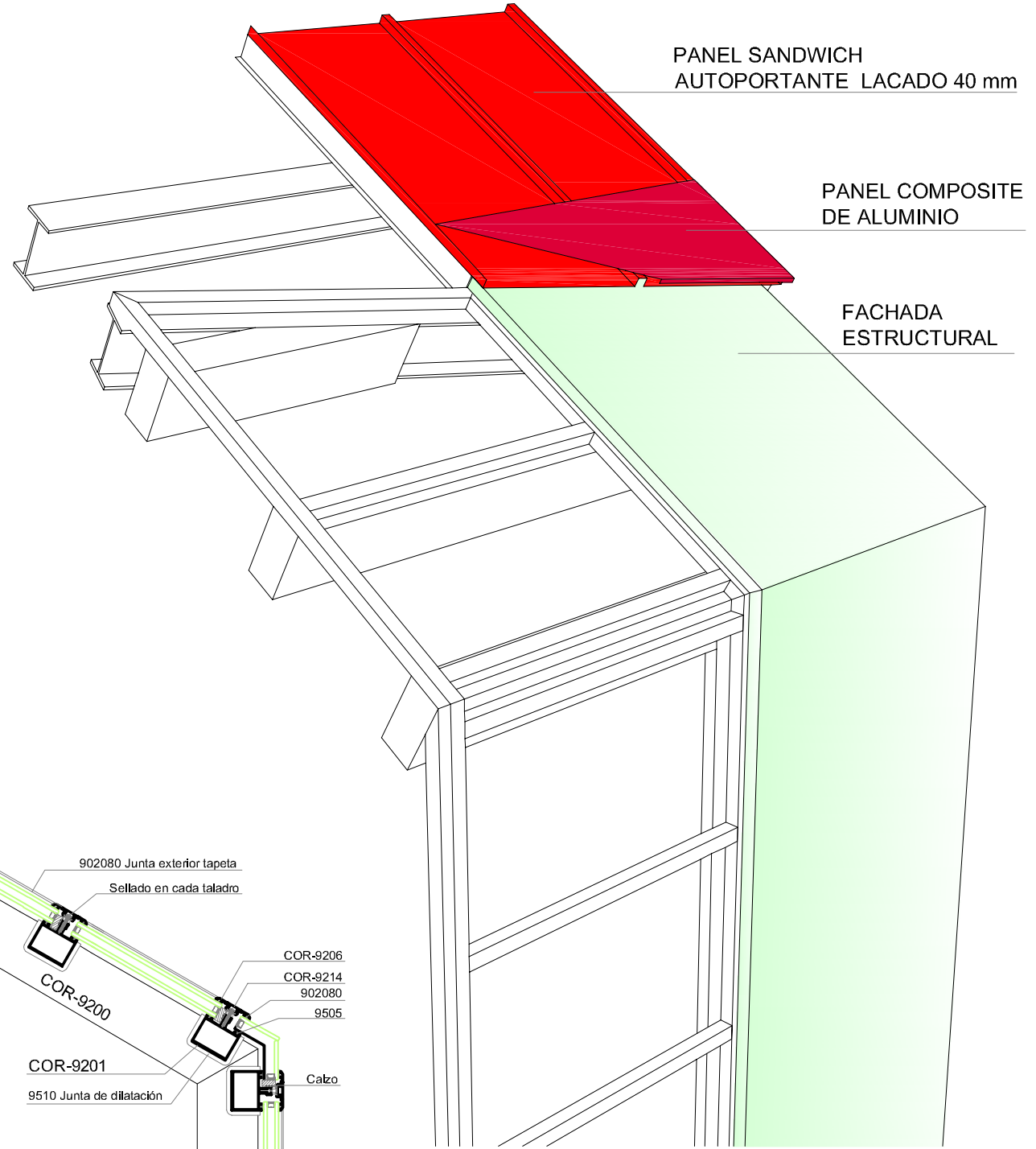
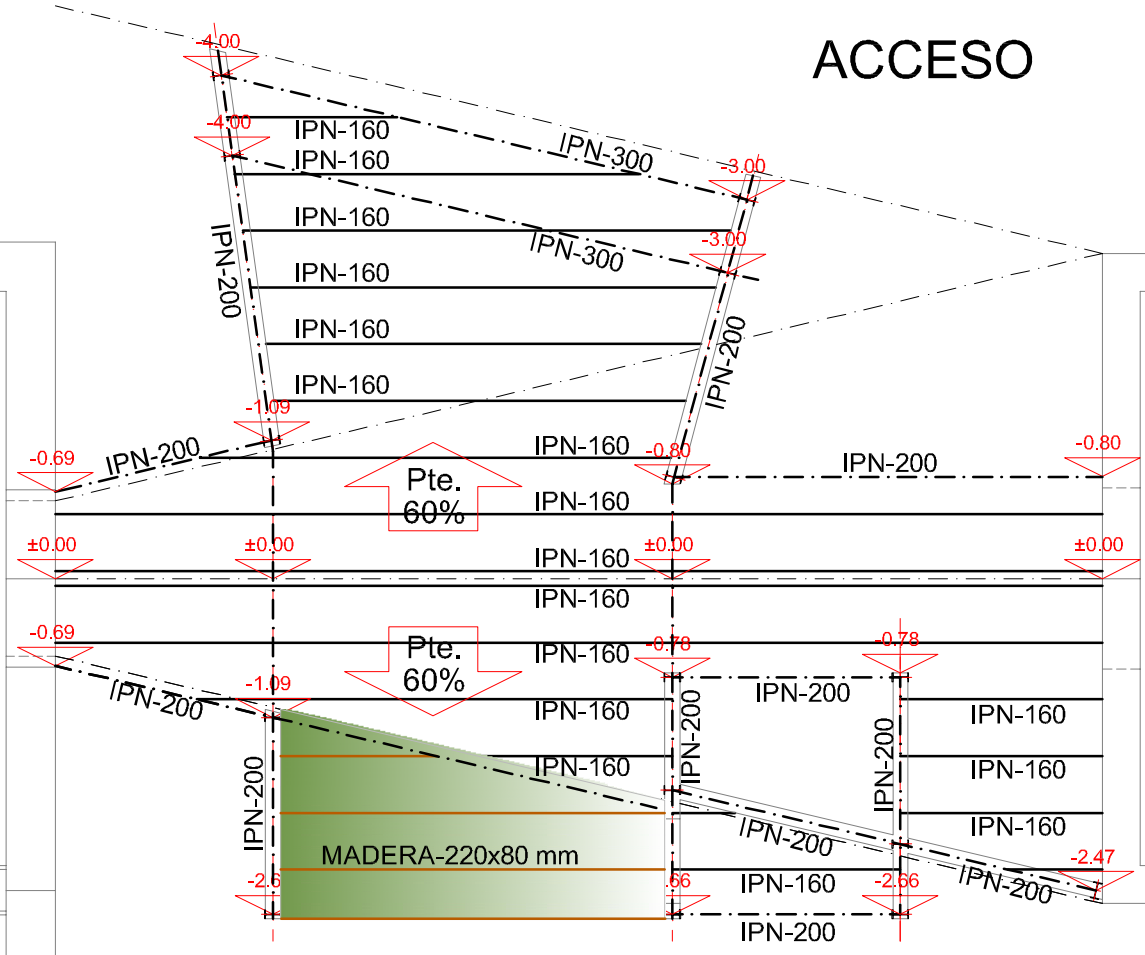

E=1/100

ESTRUCTURA CUBIERTA ACCESO

BASICO Y EJECUCION DE REHABILITACION DE LA FABRICA DE ESPARTERIA PARA EL CENTRO DE INTERPRETACION DEL VINO
 PROMOTOR: EXCMO. AYUNTAMIENTO DE JUMILLA. SITUACION: PLAN PARCIAL "EL ARSENAL" (JUMILLA). FECHA: OCTUBRE 2010
 ARQUITECTO: JUAN ANTONIO GUARDIOLA JIMENEZ
 Colaboración: MORCILLO-PALLARES ARQUITECTOS/ Juan Guardiola Cutilas. Estudiante/ Fotografías: Plácido Guardiola Jiménez
 C/ Valencia esquina Príncipe Felipe, Bajo - Jumilla (Murcia) Telf. 968 781 067 e-mail: guardiola@arquired.es

VISADO Normal
 Colegio Oficial de Arquitectos de Murcia
 Visado Telemático
 Autores: JUAN ANTONIO GUARDIOLA JIMENEZ

03/11/2010
 159201/60671
 HS

15 ARQUITECTOS
 El Colegio garantiza la firma digital de los autores.

SUSTITUCION DE CABIOS DE MADERA 7x7 cm
 SUSTITUCION DE CORREAS DE MADERA 180x60 mm
 RESTAURACION Y LIMPIEZA DE CERCHAS EXISTENTES Y REPOSICION DE LAS QUE ESTEN EN MAL ESTADO

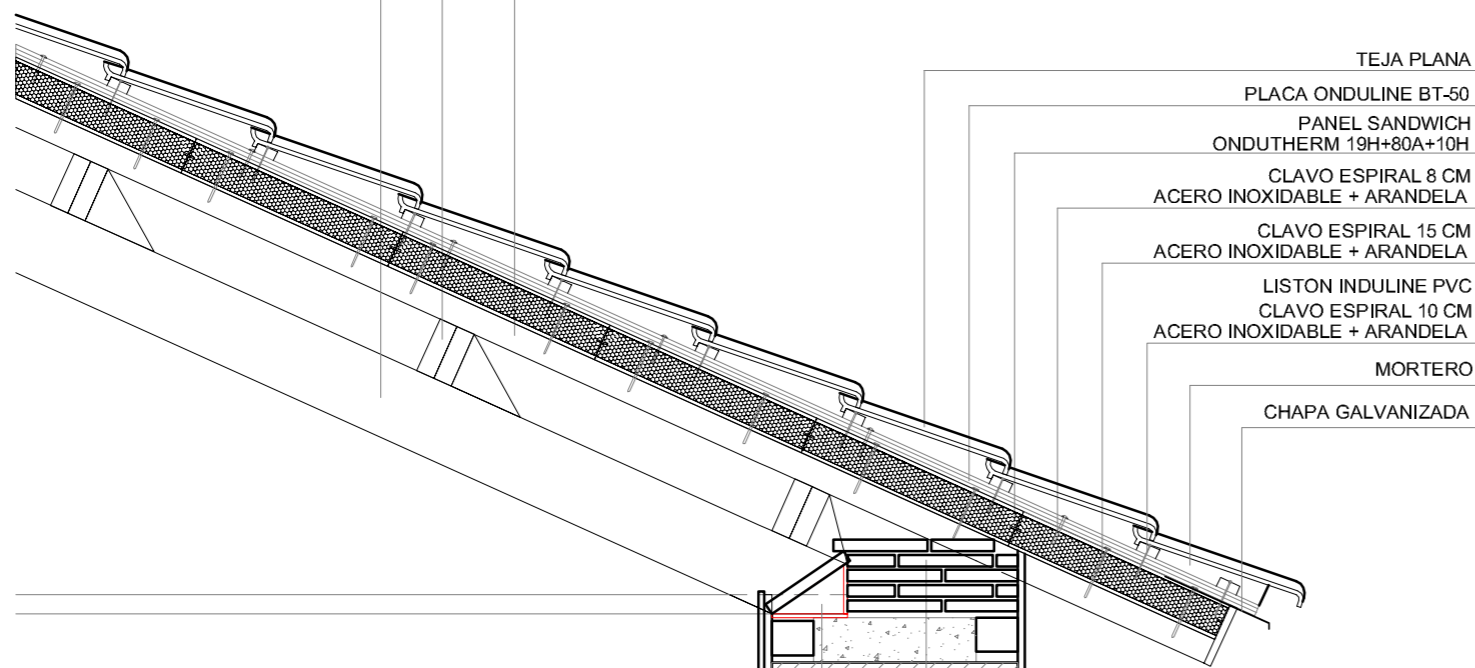

TEJA PLANA
 PLACA ONDULINE BT-50
 PANEL SANDWICH ONDUTHERM 19H+80A+10H
 CLAVO ESPIRAL 8 CM ACERO INOXIDABLE + ARANDELA
 CLAVO ESPIRAL 15 CM ACERO INOXIDABLE + ARANDELA
 LISTON INDULINE PVC
 CLAVO ESPIRAL 10 CM ACERO INOXIDABLE + ARANDELA
 MORTERO
 CHAPA GALVANIZADA

APOYO DE ACERO GALVANIZADO EN U PARA ALOJAMIENTO DE CERCHA
 PLACAS DE YESO LAMINADO 15 mm Y PERFLERIA DE ACERO GALVANIZADO 400 mm DE SEPARACION

SANEADO CORONACION DE MURO/ LADRILLO DE TEJAR Ó EQUIVALENTE
 MURO EXISTENTE
 MONOCAPA WEBER.PRAL TERRA

CARPINTERIA DE MADERA Restaurada o nueva

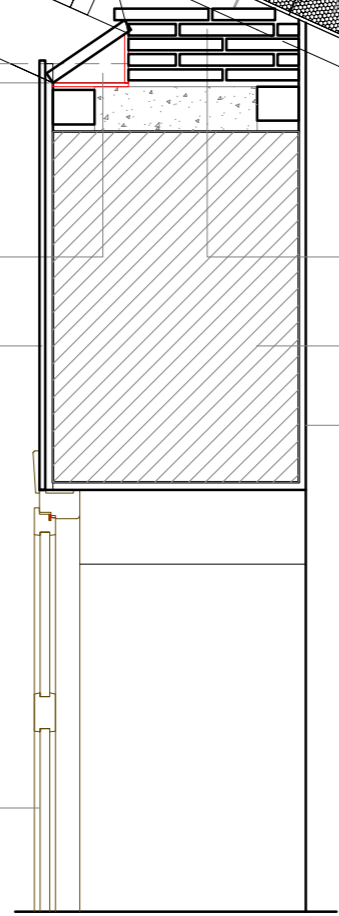

VIERTEAGUAS PTE. ≥10%, DE HORMIGON POLIMERO (Res. Poliester)

≥2cm

Mortero cal base IBICENCO (Aplica)

WEBER.TEC HYDROMUR ≥ 20 mm

MEMBRANA DRENANTE

CAPA DE IMPERMEABILIZACION SOLERA IN-SITU Terminación Resinas de Poliuretano

Zocalo Chapa Galvanizada Plegada ≥30 cm PORCENTAJE DE SUCCION <3%

+0.10

BARRERA SEPARADORA (GEOTEXTIL) ENCACHADO DE GRAVA ≥ 20 cm

BARRERA SEPARADORA (GEOTEXTIL) ENCACHADO DE GRAVA HORMIGON FRATASADO

TUBO DRENANTE CONECTADO A LA RED DE SANEAMIENTO

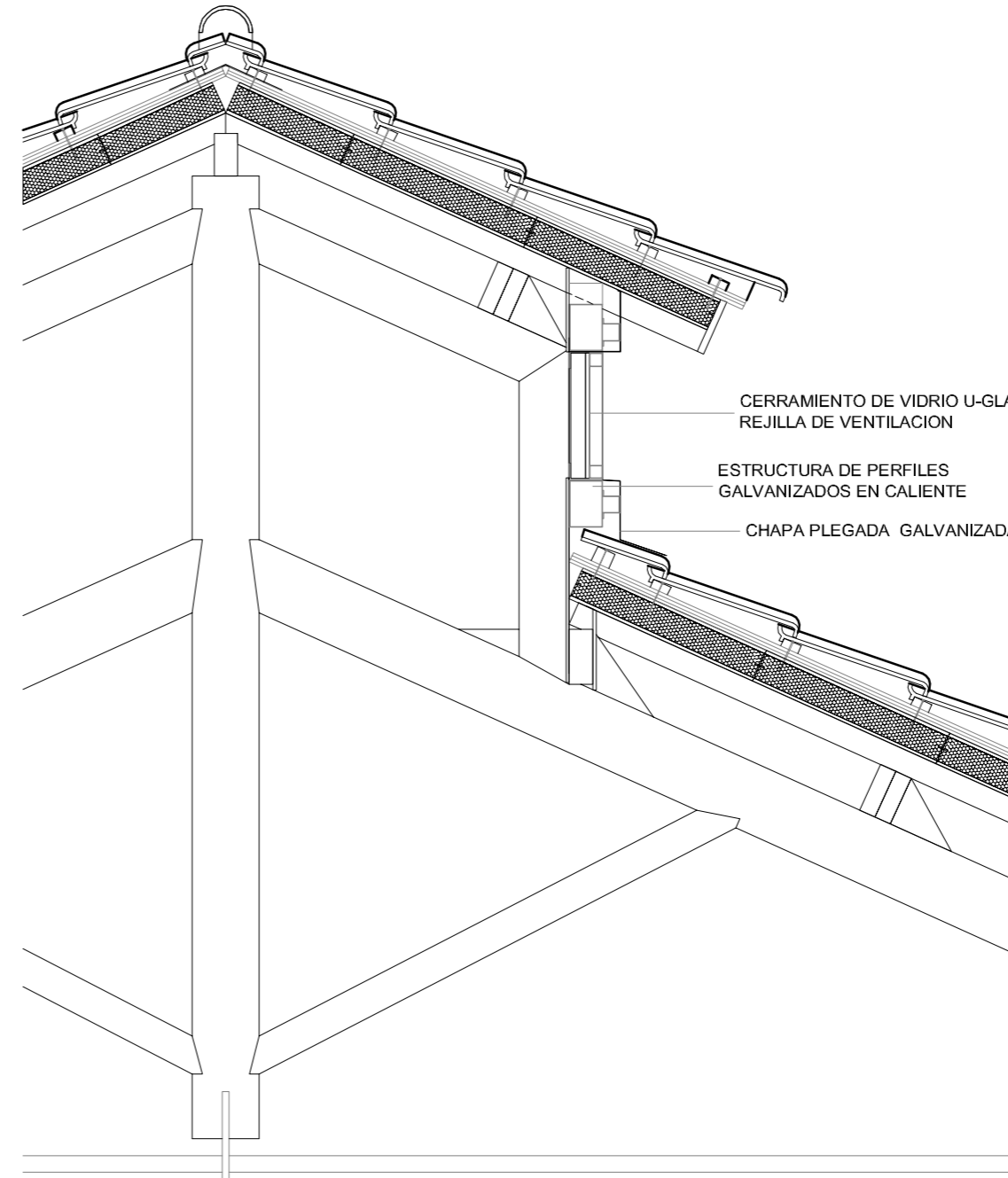

CERRAMIENTO DE VIDRIO U-GLAS O REJILLA DE VENTILACION
 ESTRUCTURA DE PERFILES GALVANIZADOS EN CALIENTE
 CHAPA PLEGADA GALVANIZADA

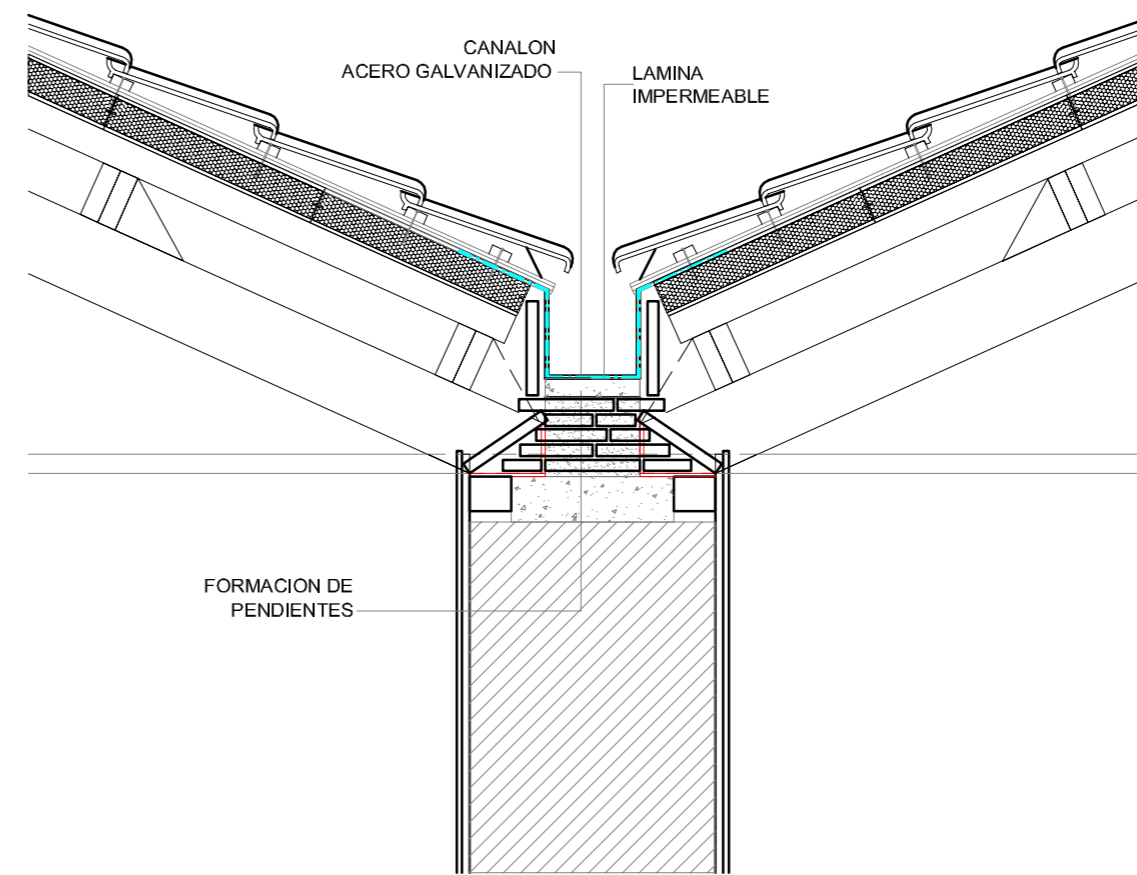

CANALON ACERO GALVANIZADO LAMINA IMPERMEABLE

FORMACION DE PENDIENTES

E=1/20

SECCION CONSTRUCTIVA NAVES

BASICO Y EJECUCION DE REHABILITACION DE LA FÁBRICA DE ESPARTERÍA PARA EL CENTRO DE INTERPRETACIÓN DEL VINO

PROMOTOR: EXCMO. AYUNTAMIENTO DE JUMILLA. SITUACION: PLAN PARCIAL "EL ARSENAL" (JUMILLA). FECHA: OCTUBRE 2010

ARQUITECTO: JUAN ANTONIO GUARDIOLA JIMENEZ

Colaboración: MORCILLO-PALLARES ARQUITECTOS; Juan Guardiola Cutilas Estudiante/ Fotografías: Placido Guardiola Jiménez

C/ Valencía esquina Príncipe Felipe, Bajo - Jumilla (Murcia) Telf. 967 781 067 e-mail: guardiola@arquimed.es

VISADO
 Normal
 03/11/2010
 159201/60671
 Colegio Oficial de Arquitectos de Murcia
 HS
 Autores: JUAN ANTONIO GUARDIOLA JIMENEZ
 16 ARQUITECTOS
 El Colegio garantiza la firma digital de los autores.

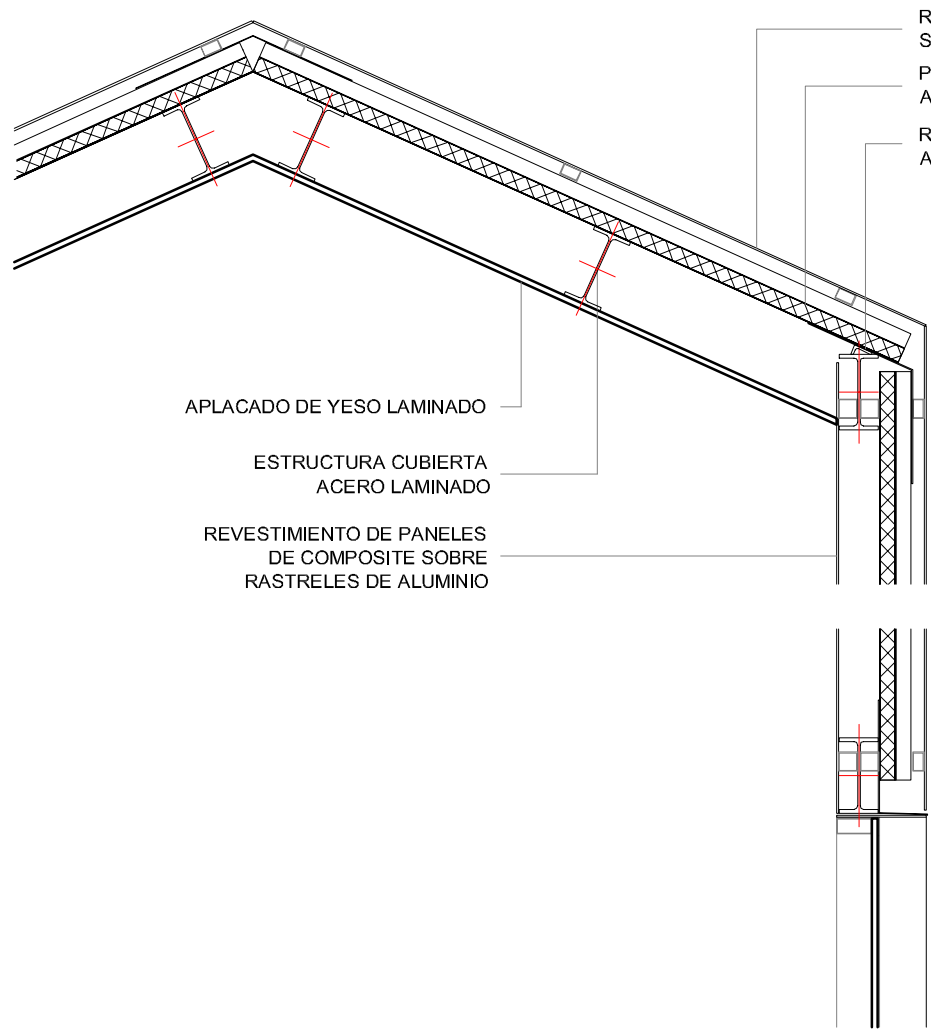

REVESTIMIENTO DE PANELES DE COMPOSITE
SOBRE RASTRELES DE ALUMINIO
PANEL SANDWICH
AUTOPORTANTE LACADO
REMATES CON PLETINAS DE
ALUMINIO O ACERO GALVANIZADO

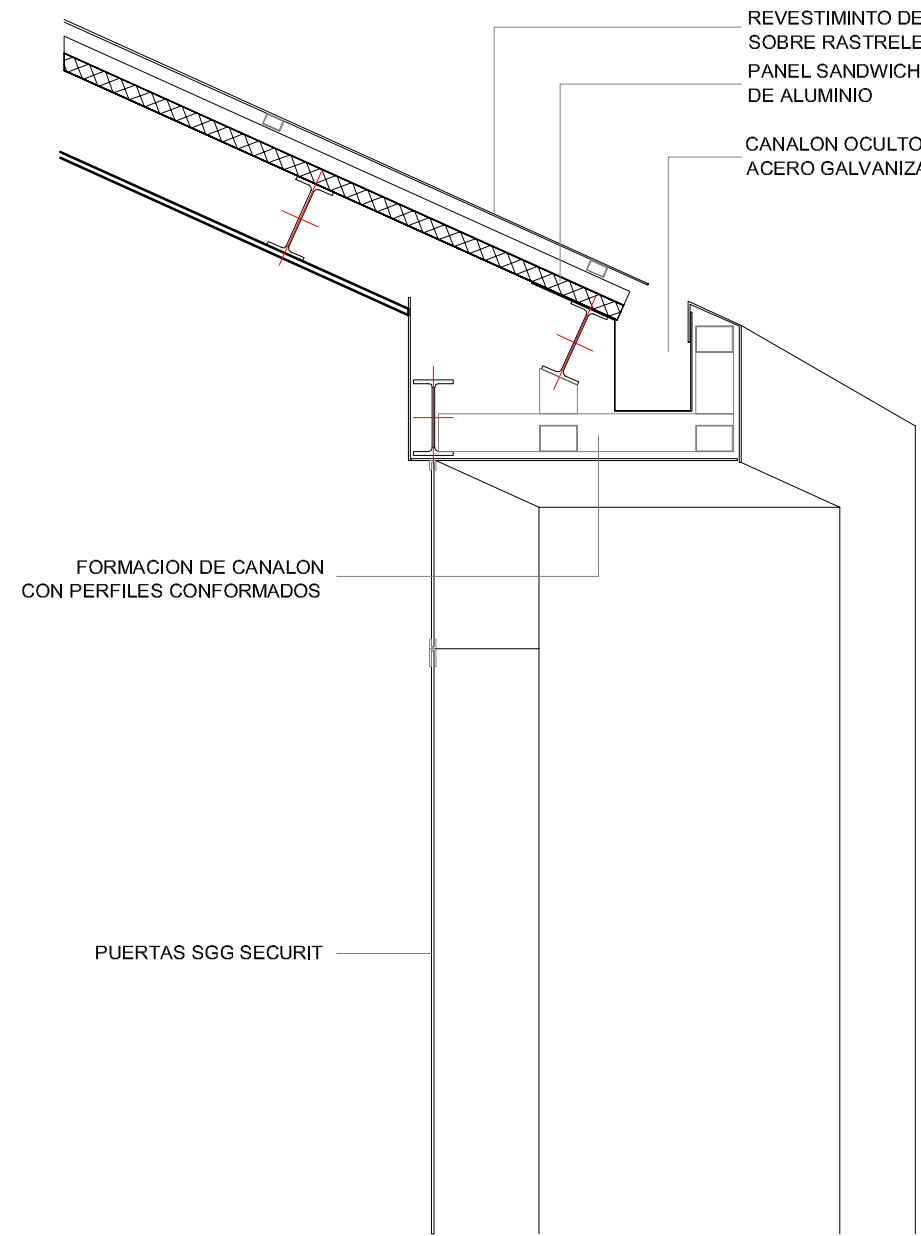

REVESTIMIENTO DE PANELES COMPOSITE
SOBRE RASTRELES DE ALUMINIO
PANEL SANDWICH AUTOPORTANTE
DE ALUMINIO
CANALON OCULTO
ACERO GALVANIZADO

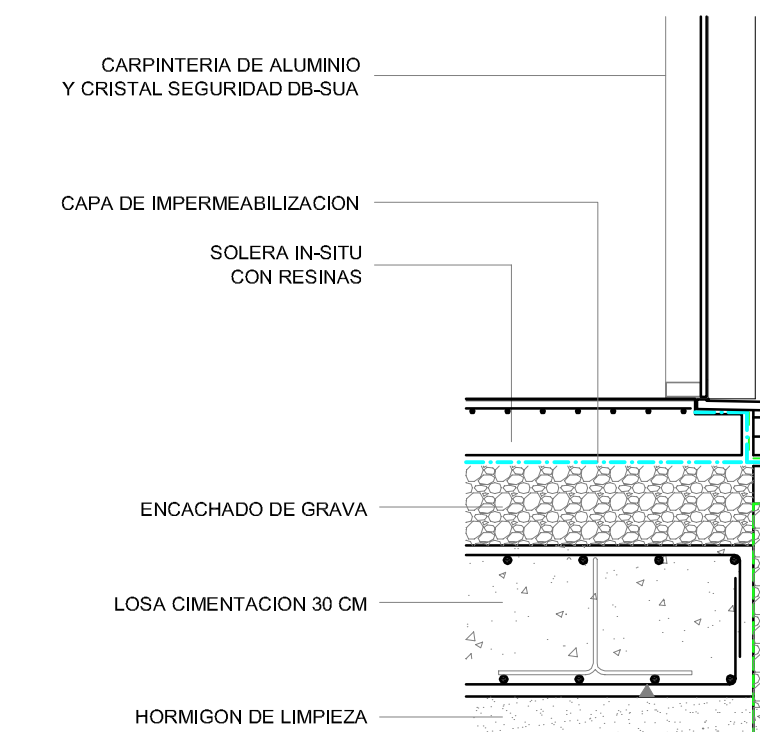

CARPINTERIA DE ALUMINIO
Y CRISTAL SEGURIDAD DB-SUA

CAPA DE IMPERMEABILIZACION

SOLERA IN-SITU
CON RESINAS

ENCACHADO DE GRAVA

LOSA CIMENTACION 30 CM

HORMIGON DE LIMPIEZA

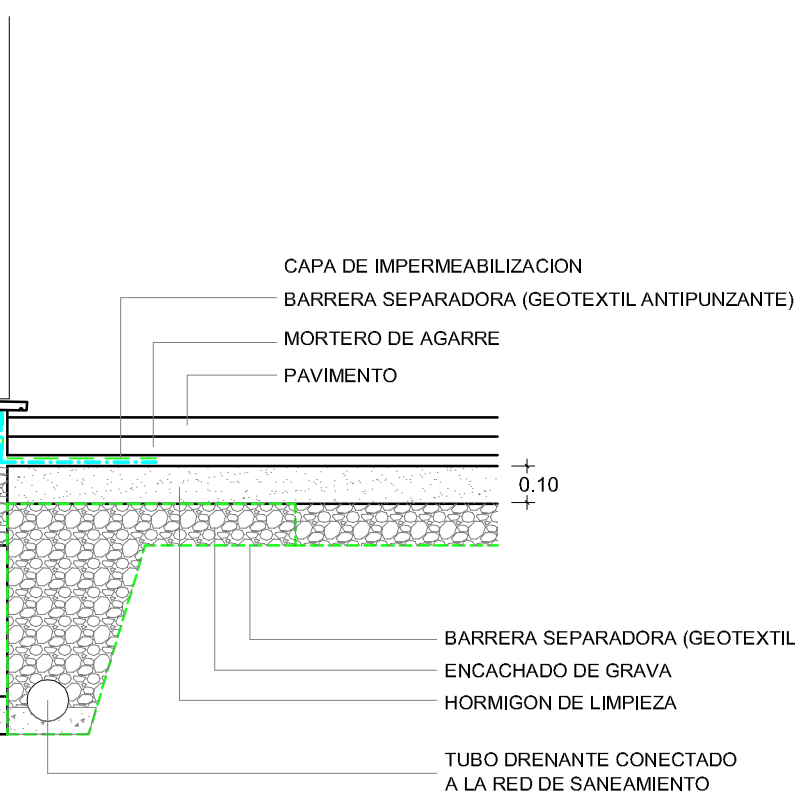

CAPA DE IMPERMEABILIZACION
BARRERA SEPARADORA (GEOTEXTIL ANTIPUNZANTE)
MORTERO DE AGARRE
PAVIMENTO

BARRERA SEPARADORA (GEOTEXTIL)
ENCACHADO DE GRAVA
HORMIGON DE LIMPIEZA
TUBO DRENANTE CONECTADO
A LA RED DE SANEAMIENTO

E=1/20

SECCION CONSTRUCTIVA ACCESO

BASICO Y EJECUCION DE REHABILITACION DE LA FÁBRICA DE ESPARTERÍA PARA EL CENTRO DE INTERPRETACIÓN DEL VINO
 PROMOTOR: EXCMO. AYUNTAMIENTO DE JUMILLA. SITUACIÓN: PLAN PARCIAL "EL ARSENAL" (JUMILLA). FECHA: OCTUBRE 2010
 ARQUITECTO: JUAN ANTONIO GUARDIOLA JIMENEZ
 Colaboración: MORCILLO-PALLARES ARQUITECTOS/ Juan Guardiola Cutilas. Estudiante/ Fotografías: Plácido Guardiola Jiménez
 C/ Valencia esquina Príncipe Felipe, Bajo - Jumilla (Murcia) Telf. 968 781 067 e-mail: guardiola@arquitect.es

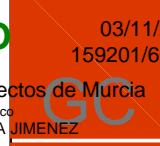
VISADO
 Normal
 Colegio Oficial de Arquitectos de Murcia
 Visado Telemático
 Autores: JUAN ANTONIO GUARDIOLA JIMENEZ
 03/11/2010
 159201/60671
 HS

17
 El Colegio garantiza la firma digital de los autores

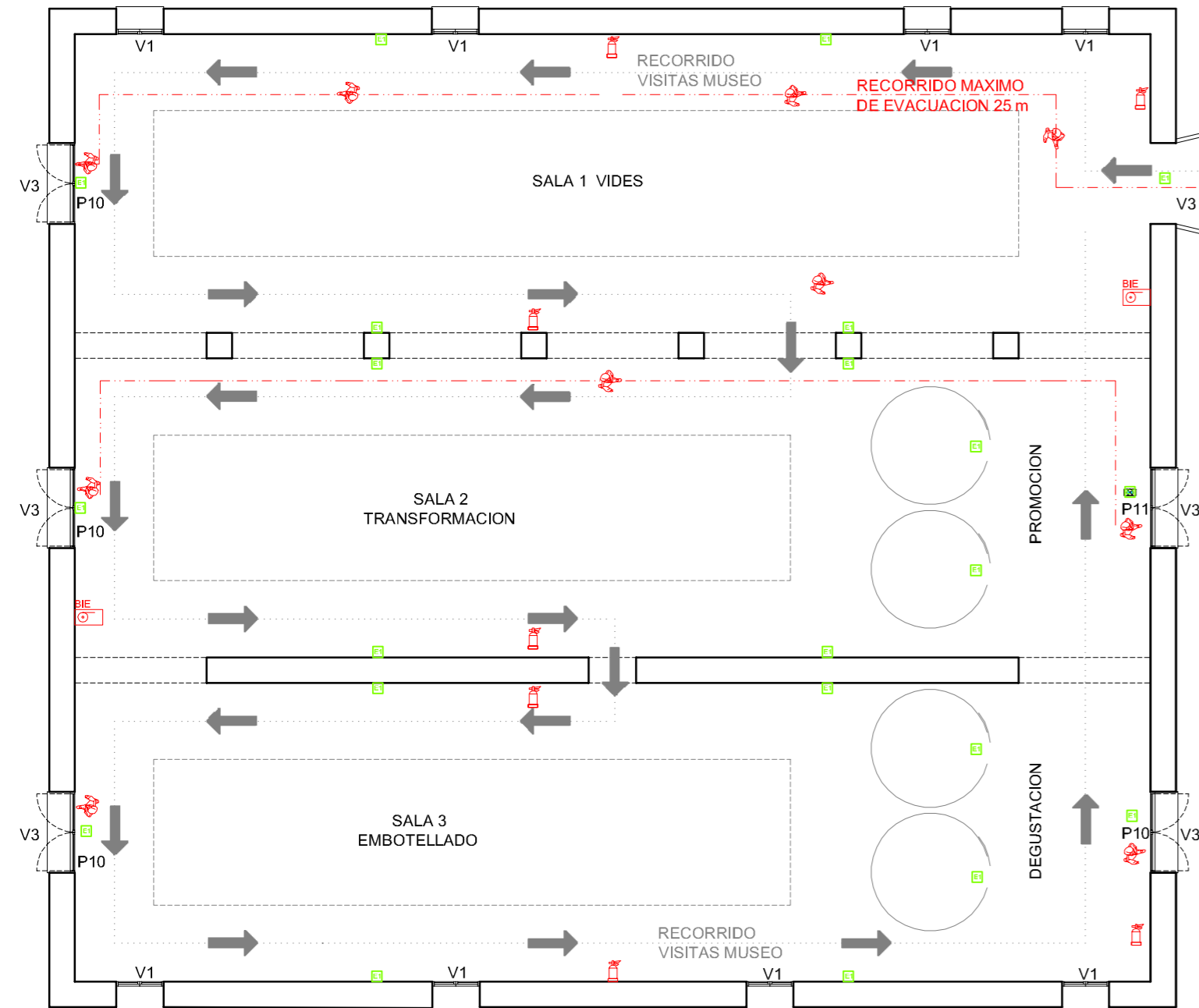
CENTRO DE INTERPRETACION DEL VINO



LEYENDA DB-SI	
SIMBOLO	DESCRIPCION
	EXTINTOR PORTATIL 21A-113B
	EXTINTOR PORTATIL 21B(CO ₂)
	RECORRIDO DE EVACUACION
	SEÑALIZACION Y EMERGENCIA 300 LÚMENES
	SEÑALIZACION Y EMERGENCIA 70 LÚMENES
	MANGUERA EQUIPADA 25 mm

ACCESO

AREA DE SERVICIOS



RECORRIDOS, DB-SI Y CARPINTERIA

E=1/150

BASICO Y EJECUCION DE REHABILITACION DE LA FABRICA DE ESPARTERIA PARA EL CENTRO DE INTERPRETACION DEL VINO

PROMOTOR: EXCMO. AYUNTAMIENTO DE JUMILLA. SITUACION: PLAN PARCIAL "EL ARSENAL" (JUMILLA). FECHA: OCTUBRE 2010

ARQUITECTO: JUAN ANTONIO GUARDIOLA JIMENEZ

Colaboración: MORCILLO-PALLARES ARQUITECTOS/ Juan Guardiola Cutillas/Estudiante/ Fotografías: Placido Guardiola Jiménez

C/Valencia esquina Principe Felipe, Bajo - Jumilla (Murcia) / Telf. 968 761 067 e-mail: guardiola@arquited.es

VISADO
Normal

Autores: JUAN ANTONIO GUARDIOLA JIMENEZ

03/11/2010
159201/60671

HS

18

El Colegio garantiza la firma digital de los autores.

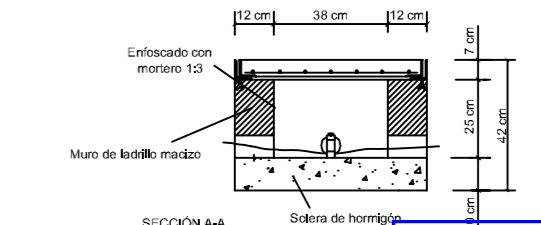
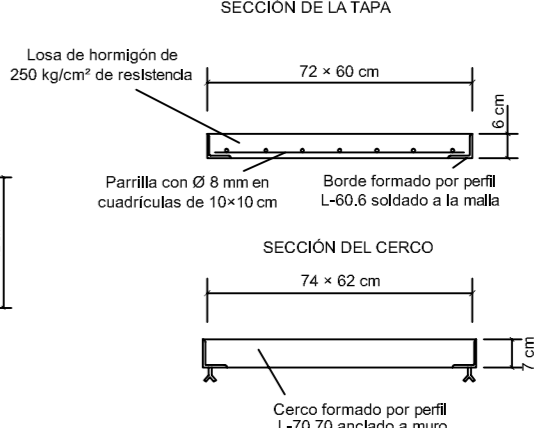
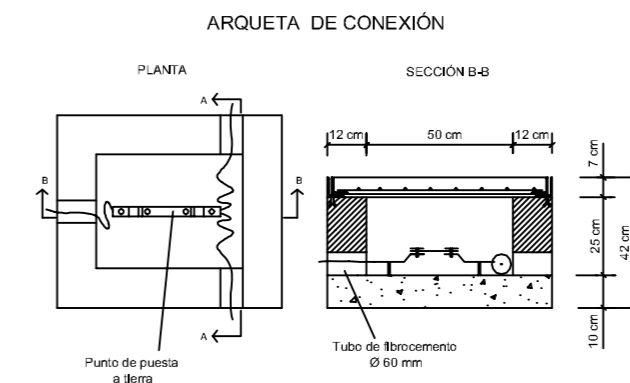
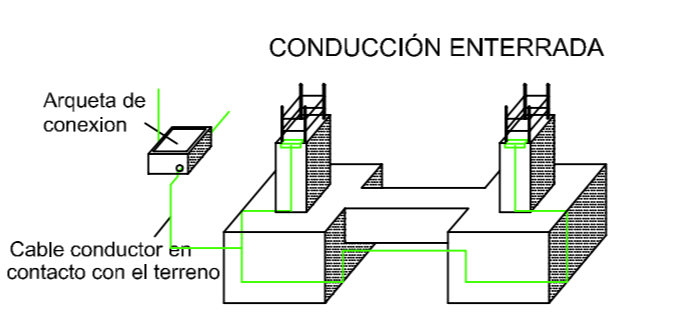
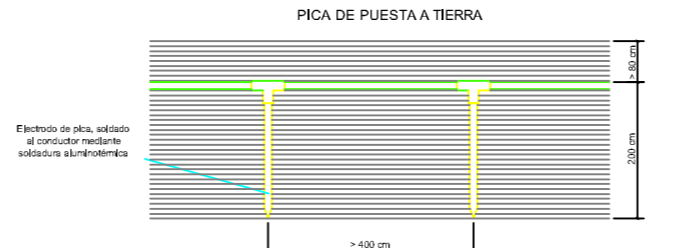
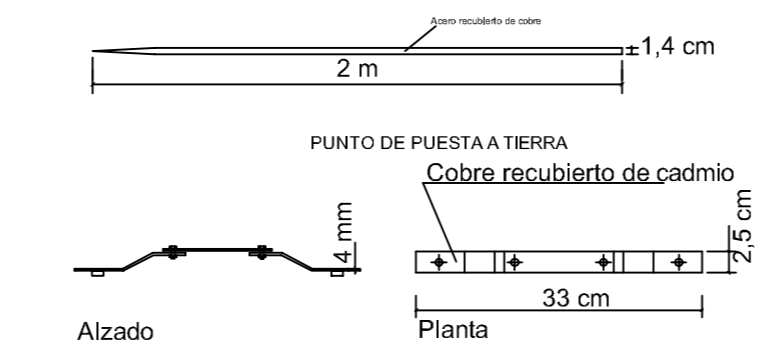
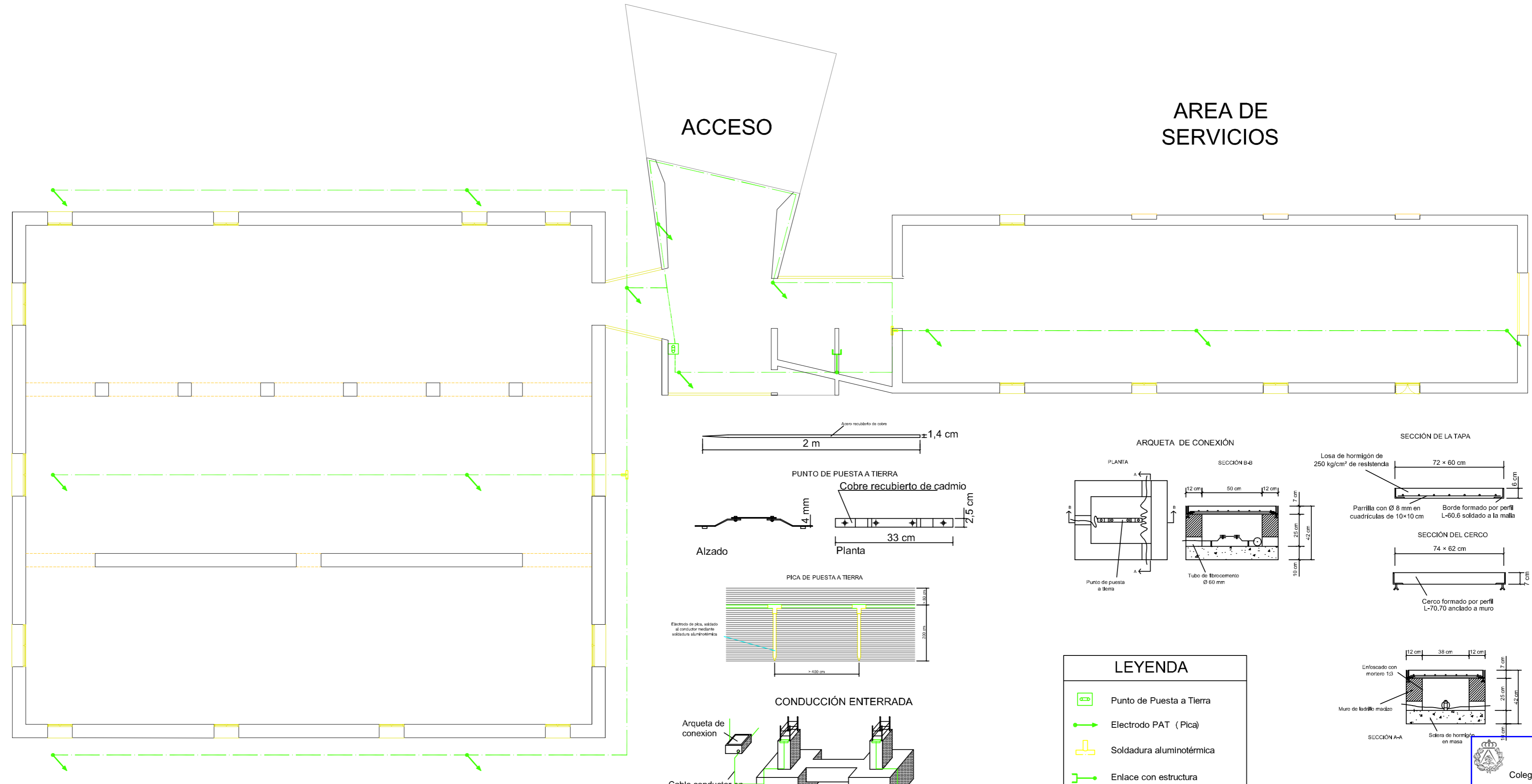

LEYENDA	
	Punto de Puesta a Tierra
	Electrodo PAT (Pica)
	Soldadura aluminotérmica
	Enlace con estructura
	Conductor desnudo de cobre de 35 mm² de sección

19

VISADO Normal
 Colegio Oficial de Arquitectos de Murcia
 Visado Telemático
 Autores: JUAN ANTONIO GUARDIOLA JIMENEZ

03/11/2010
 159201/60671
 HS

El Colegio garantiza la firma digital de los autores.

CENTRO DE INTERPRETACION DEL VINO

ACCESO

AREA DE SERVICIOS

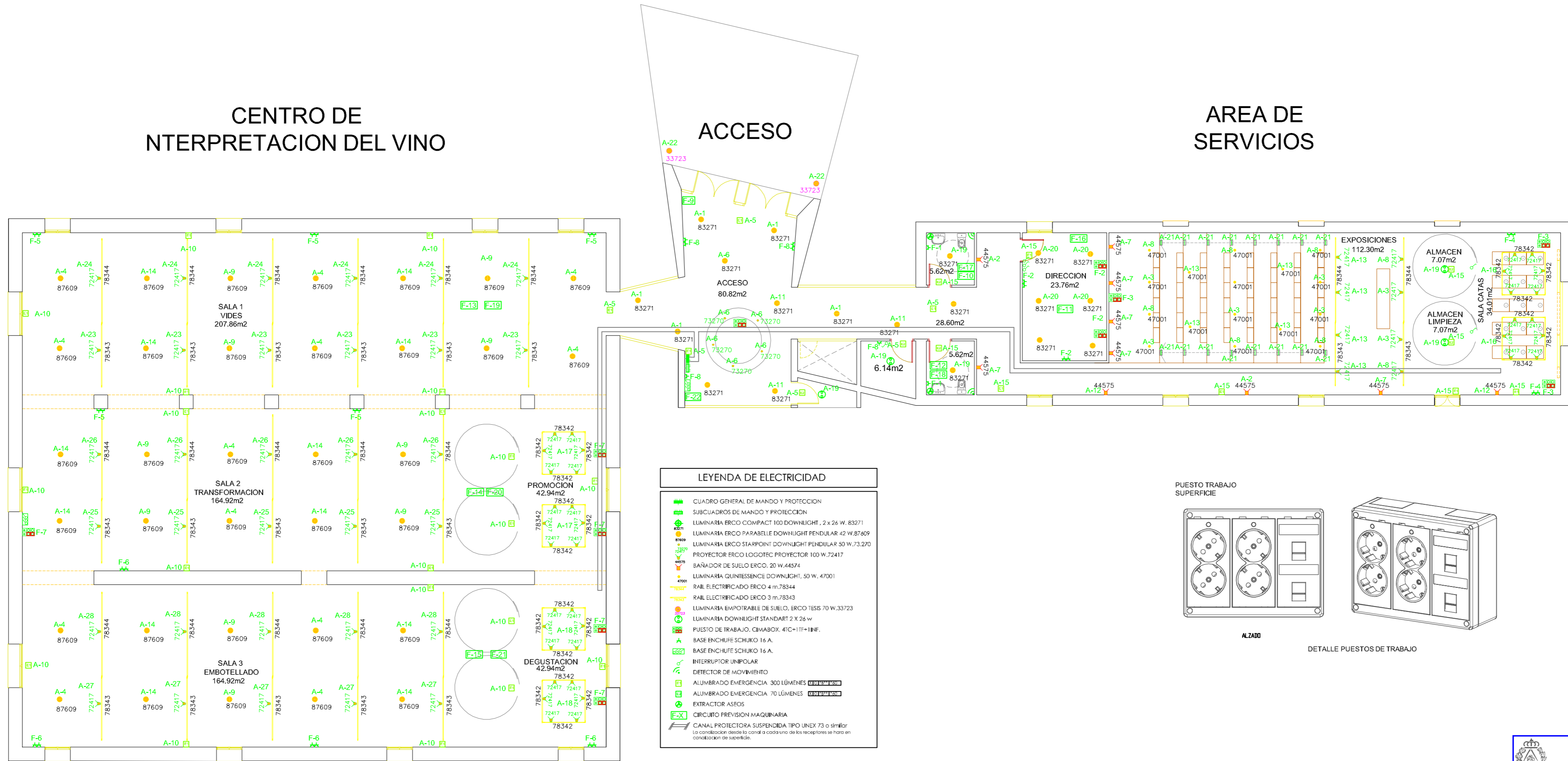

LEYENDA DE ELECTRICIDAD

- CUADRO GENERAL DE MANDO Y PROTECCION
 - SUBCUADROS DE MANDO Y PROTECCION
 - LUMINARIA ERCO COMPACT 100 DOWNLIGHT, 2 x 26 W, 83271
 - LUMINARIA ERCO PARABELLE DOWNLIGHT PENDULAR 42 W, 87609
 - LUMINARIA ERCO STARPOINT DOWNLIGHT PENDULAR 50 W, 73.270
 - PROYECTOR ERCO LOGOTEC PROYECTOR 100 W, 72417
 - BAÑADOR DE SUELO ERCO, 20 W, 44574
 - LUMINARIA QUINTESSENCE DOWNLIGHT, 50 W, 47001
 - RAIL ELECTRIFICADO ERCO 4 m, 78344
 - RAIL ELECTRIFICADO ERCO 3 m, 78343
 - LUMINARIA EMPOTRABLE DE SUELO, ERCO TESIS 70 W, 33723
 - LUMINARIA DOWNLIGHT STANDART 2 X 26 W
 - PUESTO DE TRABAJO, CIMABOX, 4TC+1TF+1INF.
 - BASE ENCHUFE SCHUKO 16 A.
 - BASE ENCHUFE SCHUKO 16 A.
 - INTERRUPTOR UNIPOLAR
 - DETECTOR DE MOVIMIENTO
 - ALUMBRADO EMERGENCIA 300 LÚMENES
 - ALUMBRADO EMERGENCIA 70 LÚMENES
 - EXTRACTOR ASESOS
 - CIRCUITO PREVISION MAQUINARIA
 - CANAL PROTECTORA SUSPENDIDA TIPO UNEX 73 o similar
- La canalización dentro de la canal a cada uno de los receptores se hará en canalización de superficie.

PUESTO TRABAJO SUPERFICIE

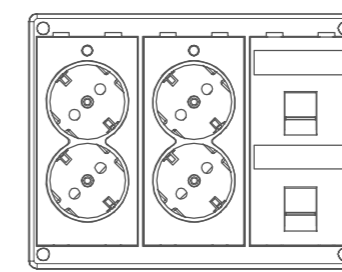

ALZADO

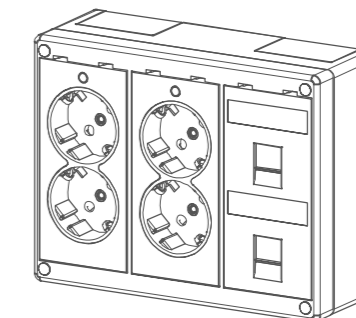

DETALLE PUESTOS DE TRABAJO

VISADO
Normal

Colegio Oficial de Arquitectos de Murcia

Autores: JUAN ANTONIO GUARDIOLA JIMENEZ

03/11/2010
159201/60671
HS

El Colegio garantiza la firma digital de los autores.

Cuadro General de Mando y Protección ALUMBRADO

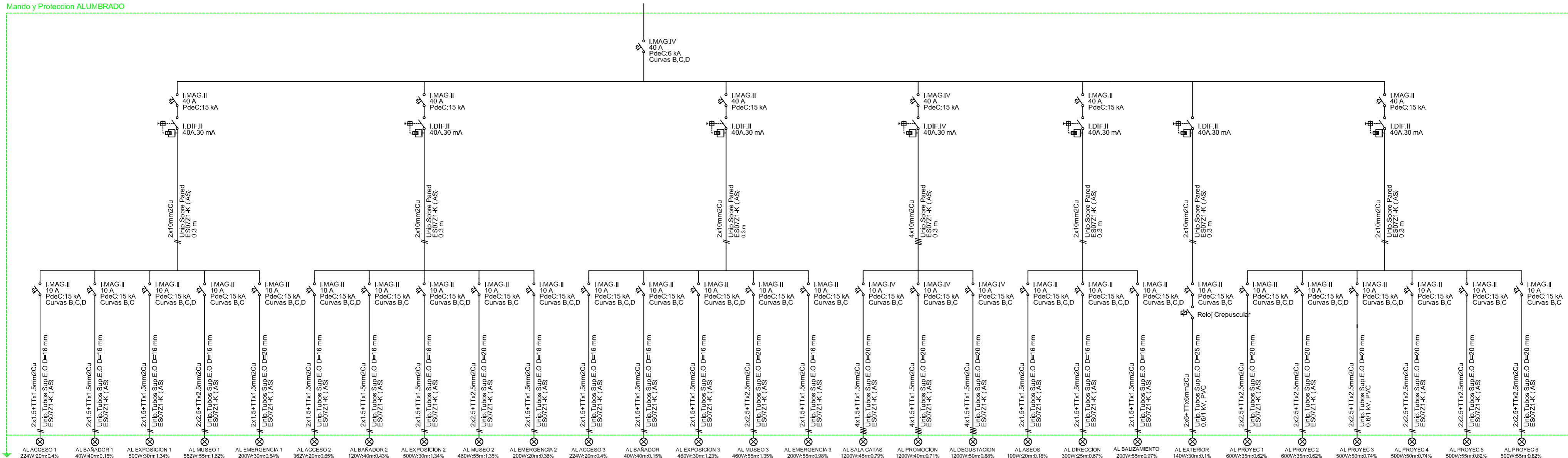

Nº de Circuito	Nº de Circuito	Nº de Circuito	Nº de Circuito	Nº de Circuito	Nº de Circuito	Nº de Circuito	Nº de Circuito	Nº de Circuito	Nº de Circuito	Nº de Circuito	Nº de Circuito	Nº de Circuito	Nº de Circuito	Nº de Circuito	Nº de Circuito	Nº de Circuito	Nº de Circuito	Nº de Circuito	Nº de Circuito	Nº de Circuito	Nº de Circuito	Nº de Circuito	Nº de Circuito	Nº de Circuito	Nº de Circuito	Nº de Circuito	Nº de Circuito	Nº de Circuito
A-1	A-2	A-3	A-4	A-5	A-6	A-7	A-8	A-9	A-10	A-11	A-12	A-13	A-14	A-15	A-16	A-17	A-18	A-19	A-20	A-21	A-22	A-23	A-24	A-25	A-26	A-27	A-28	

AL ACCESO 1 224W:20m:0,4%
 AL BAÑADOR 1 40W:40m:0,15%
 AL EXPOSICION 1 500W:30m:1,34%
 AL MUSEO 1 552W:55m:1,62%
 AL EMERGENCIA 1 200W:30m:0,54%
 AL ACCESO 2 362W:20m:0,85%
 AL BAÑADOR 2 120W:40m:0,43%
 AL EXPOSICION 2 500W:30m:1,34%
 AL MUSEO 2 460W:55m:1,35%
 AL EMERGENCIA 2 200W:20m:0,36%
 AL ACCESO 3 224W:20m:0,4%
 AL BAÑADOR 3 40W:40m:0,15%
 AL EXPOSICION 3 460W:30m:1,23%
 AL MUSEO 3 460W:55m:1,35%
 AL EMERGENCIA 3 200W:55m:0,98%
 AL SALA CATAS 1200W:45m:0,79%
 AL PROMOCION 1200W:40m:0,71%
 AL DEGUSTACION 1200W:50m:0,88%
 AL ASEOS 100W:20m:0,18%
 AL DIRECCION 300W:25m:0,67%
 AL BALIZAMIENTO 200W:55m:0,97%
 AL EXTERIOR 140W:30m:0,1%
 AL PROYEC 1 600W:35m:0,62%
 AL PROYEC 2 600W:35m:0,62%
 AL PROYEC 3 500W:50m:0,74%
 AL PROYEC 4 500W:50m:0,74%
 AL PROYEC 5 500W:55m:0,82%
 AL PROYEC 6 500W:55m:0,82%

ESQUEMA UNIFILAR ALUMBRADO

E=1/150

BASICO Y EJECUCION DE REHABILITACION DE LA FABRICA DE ESPARTERIA PARA EL CENTRO DE INTERPRETACION DEL VINO
 PROMOTOR: EXCMO. AYUNTAMIENTO DE JUMILLA. SITUACION: PLAN PARCIAL "EL ARSENAL" (JUMILLA). FECHA: OCTUBRE 2010
 ARQUITECTO: JUAN ANTONIO GUARDIOLA JIMENEZ

Colaboración: MORCILLO-PALLARES ARQUITECTOS/ Juan Guardiola Cutilas.Estudiante/ Fotografías: Plácido Guardiola Jiménez
 C/ Valencia esquina Príncipe Felipe. Bajo - Jumilla (Murcia) | Tel. 968 767 067 e-mail: guardiola@arquired.es

VISADO
 Normal
 Colegio Oficial de Arquitectos de Murcia
 Visado Telemático
 Autores: JUAN ANTONIO GUARDIOLA JIMENEZ
 21
 El Colegio garantiza la firma digital de los autores

03/11/2010
 159201/60671
 HS

Cuadro General de Mando y Protección FUERZA

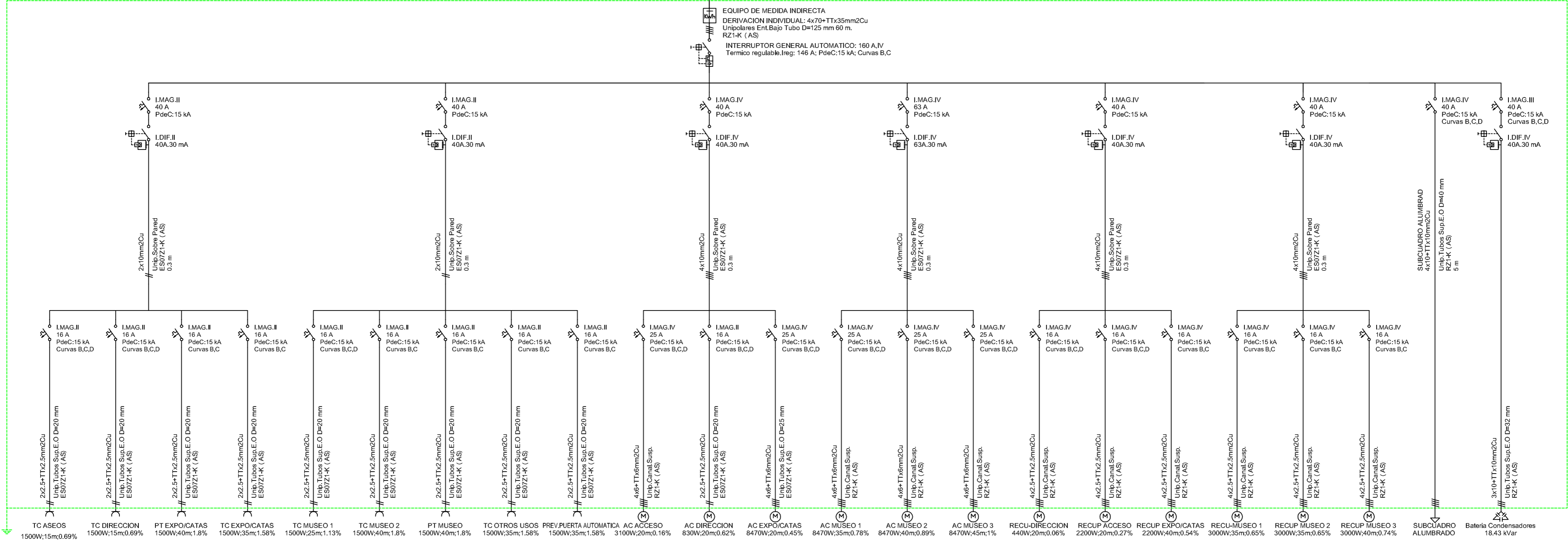

Nº de Circuito	Nº de Circuito	Nº de Circuito	Nº de Circuito	Nº de Circuito	Nº de Circuito	Nº de Circuito	Nº de Circuito	Nº de Circuito	Nº de Circuito	Nº de Circuito	Nº de Circuito	Nº de Circuito	Nº de Circuito	Nº de Circuito	Nº de Circuito	Nº de Circuito	Nº de Circuito	Nº de Circuito	Nº de Circuito	Nº de Circuito	Nº de Circuito	
F-1	F-2	F-3	F-4	F-5	F-6	F-7	F-8	F-9	F-10	F-11	F-12	F-13	F-14	F-15	F-16	F-17	F-18	F-19	F-20	F-21	F-22	F-23

ESQUEMA UNIFILAR FUERZA

E=1/150

BASICO Y EJECUCION DE REHABILITACION DE LA FABRICA DE ESPARTERIA PARA EL CENTRO DE INTERPRETACION DEL VINO
 PROMOTOR: EXCMO. AYUNTAMIENTO DE JUMILLA. SITUACION: PLAN PARCIAL "EL ARSENAL" (JUMILLA). FECHA: OCTUBRE 2010
 ARQUITECTO: JUAN ANTONIO GUARDIOLA JIMENEZ
 Colaboracion: MORCILLO-PALLARES ARQUITECTOS/ Juan Guardiola Cutilas,Estudiante/ Fotografias: Placido Guardiola Jimenez
 C/ Valencia esquina Principe Felipe, Bajo - Jumilla (Murcia) | Tel. 968 781 067 e-mail: guardiola (@)arquited.es

VISADO Normal
 Colegio Oficial de Arquitectos de Murcia
 Visado Telemático
 Autores: JUAN ANTONIO GUARDIOLA JIMENEZ
 22 ARQUITECTOS
 El Colegio garantiza la firma digital de los autores

03/11/2010
 159201/60671
 HS

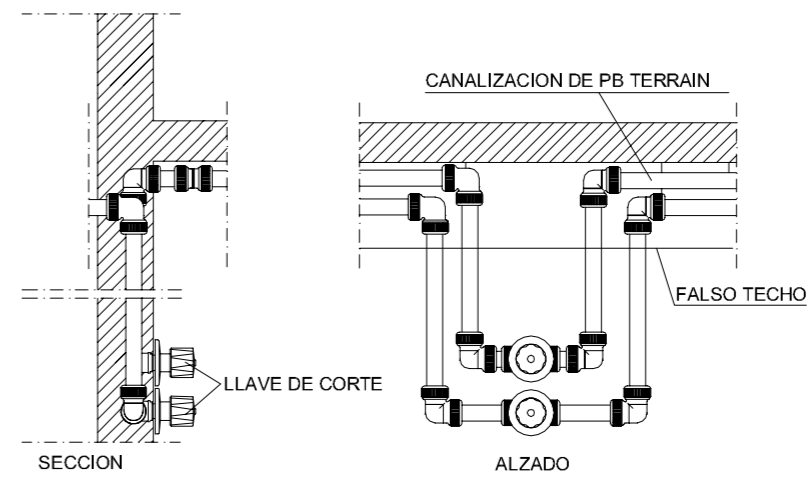
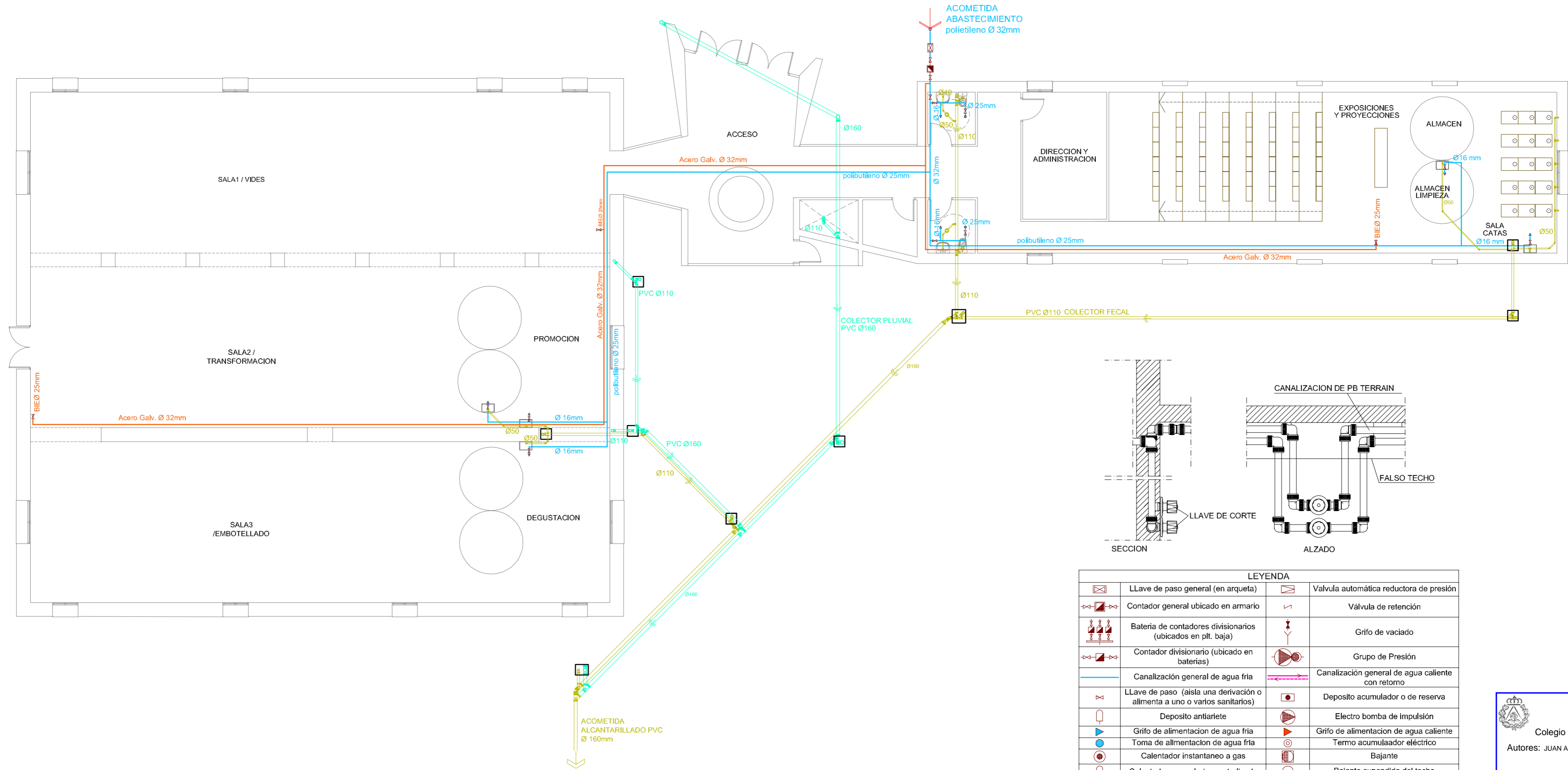

LEYENDA			
	LLave de paso general (en arqueta)		Valvula automática reductora de presión
	Contador general ubicado en armario		Válvula de retención
	Batería de contadores divisionarios (ubicados en plt. baja)		Grifo de vaciado
	Contador divisionario (ubicado en baterías)		Grupo de Presión
	Canalización general de agua fría		Canalización general de agua caliente con retorno
	LLave de paso (aisla una derivación o alimenta a uno o varios sanitarios)		Deposito acumulador o de reserva
	Deposito antiarriete		Electro bomba de impulsión
	Grifo de alimentación de agua fría		Grifo de alimentación de agua caliente
	Calentador instantaneo a gas		Termo acumulador eléctrico
	Calentador acumulador centralizado		Bajante
	Termo acumulador solar		Bajante suspendida del techo

E=1/150

FONTERIA

BASICO Y EJECUCION DE REHABILITACION DE LA FÁBRICA DE ESPARTERIA PARA EL CENTRO DE INTERPRETACION DEL VINO
 PROMOTOR: EXCMO. AYUNTAMIENTO DE JUMILLA. SITUACION: PLAN PARCIAL "EL ARSENAL" (JUMILLA). FECHA: OCTUBRE 2010
 ARQUITECTO: JUAN ANTONIO GUARDIOLA JIMENEZ
 Colaboración: MORCILL-PALLARES ARQUITECTOS/ Juan Guardiola Cutilas/Estudiante/ Fotografías: Placido Guardiola Jiménez
 C/ Valencia esquina Principe Felipe, Bajo - Jumilla (Murcia) / Telf. 968 781 067 e-mail: guardiola (@arquired.es

VISADO
Normal

Collegio Oficial de Arquitectos de Murcia
Visado Telemático

Autores: JUAN ANTONIO GUARDIOLA JIMENEZ
ARQUITECTOS

03/11/2010
159201/60671

HS

23

El Colegio garantiza la firma digital de los autores

P1
UND-4

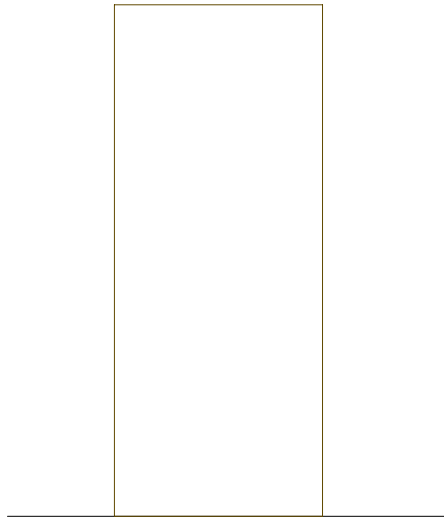

HOJAS DE PUERTA LISAS

SECCIONES HOJAS DE PUERTA DE INTERIOR	
NORMAL	
TABLERO DE PARTICULAS 45 ó 40 mm CHAPADO DE MELAMINA 	
CANTO DE MADERA (28 x 45 ó 28 x 40 mm)	
	DIMENSIONES DE SERIE
	ENTRADA
ALTURA (mm)	2110 2030 1910
ANCHURA (mm)	925 825 725 625
ESPESOR (mm)	45 40

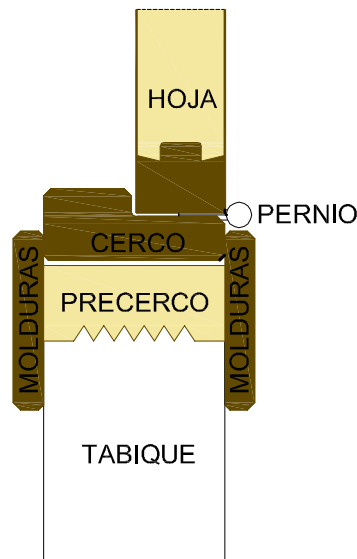

E=1/30

CARPINTERIA INTERIOR

BASICO Y EJECUCION DE REHABILITACION DE LA FABRICA DE ESPARTERIA PARA EL CENTRO DE INTERPRETACION DEL VINO
 PROMOTOR: EXCMO. AYUNTAMIENTO DE JUMILLA. SITUACION: PLAN PARCIAL "EL ARSENAL" (JUMILLA). FECHA: OCTUBRE 2010
 ARQUITECTO: JUAN ANTONIO GUARDIOLA JIMENEZ

Príncipe Felipe, 3- bajo Jumilla (Murcia) Telf. 968 781 067 e-mail: guardiola1@arquired.es



03/11/2010
159201/60671
HS

VISADO
Normal

Colegio Oficial de Arquitectos de Murcia
Visado Telemático

Autores: JUAN ANTONIO GUARDIOLA JIMENEZ



24 ARQUITECTOS

El Colegio garantiza la firma digital de los autores

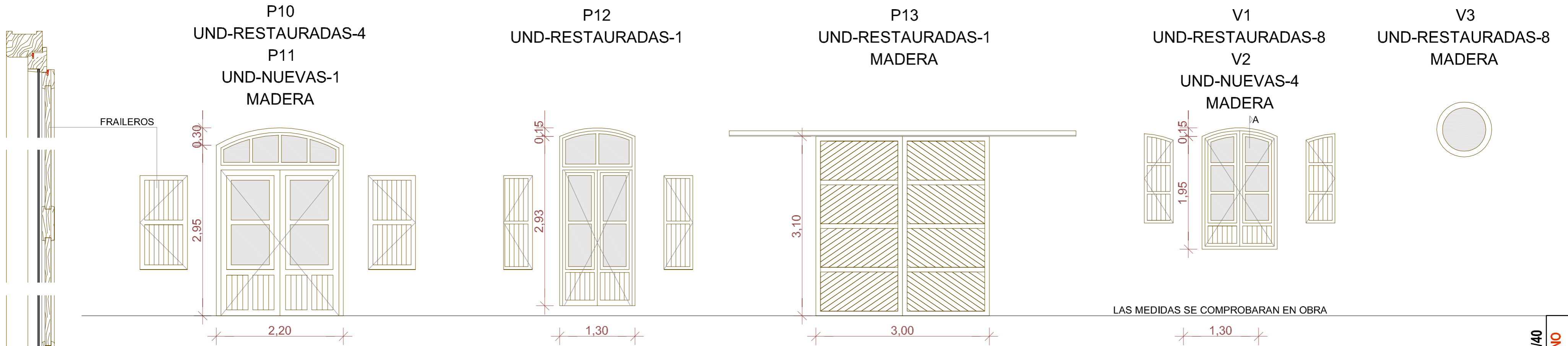

LAS MEDIDAS SE COMPROBARAN EN OBRA

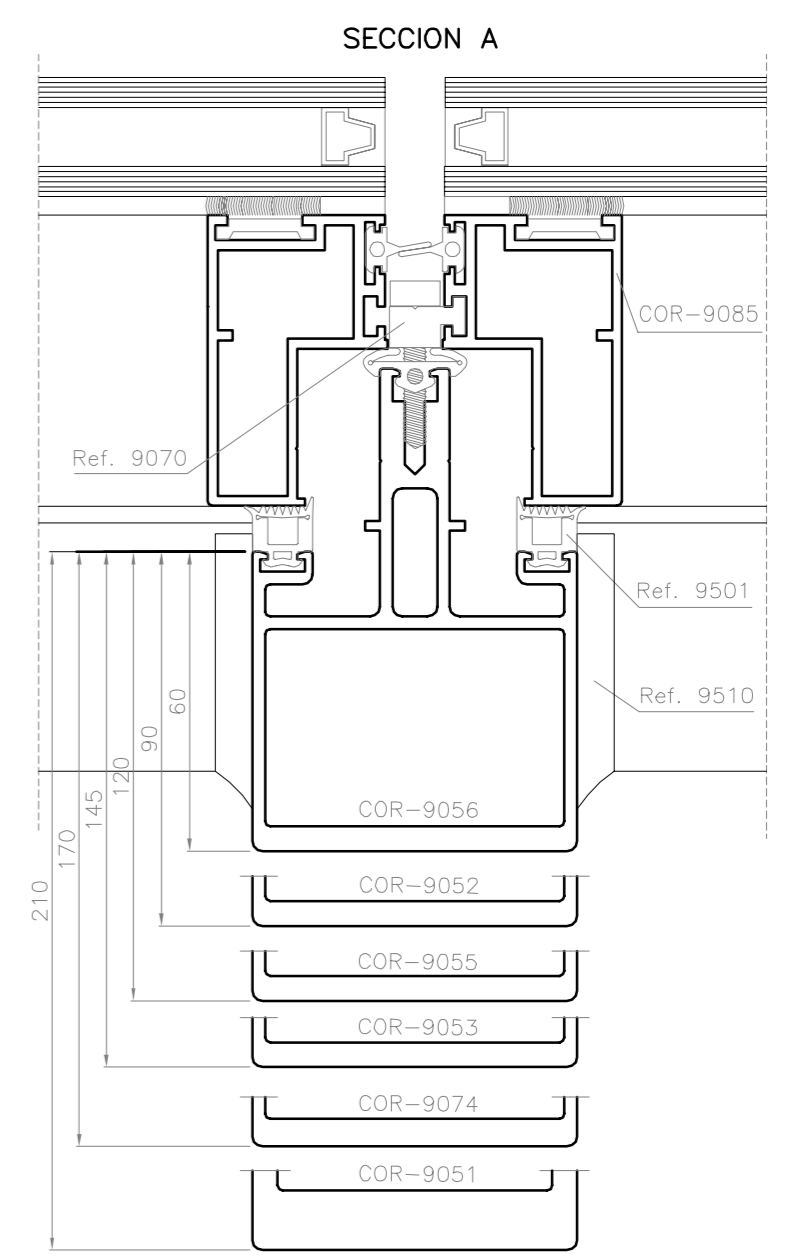
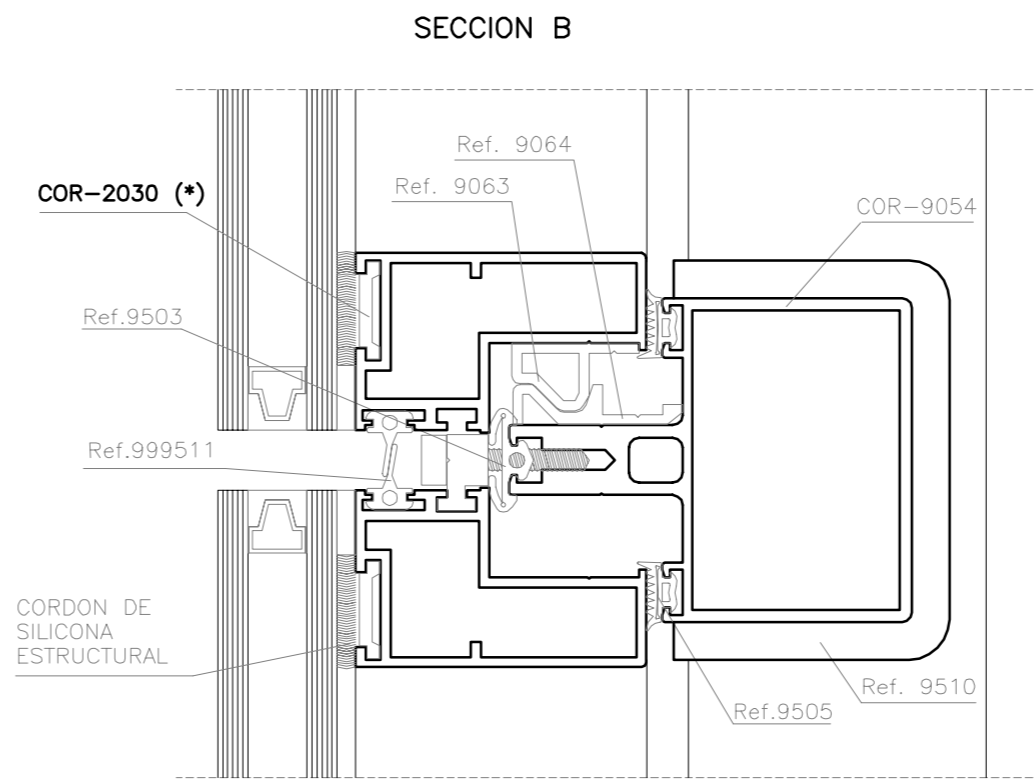
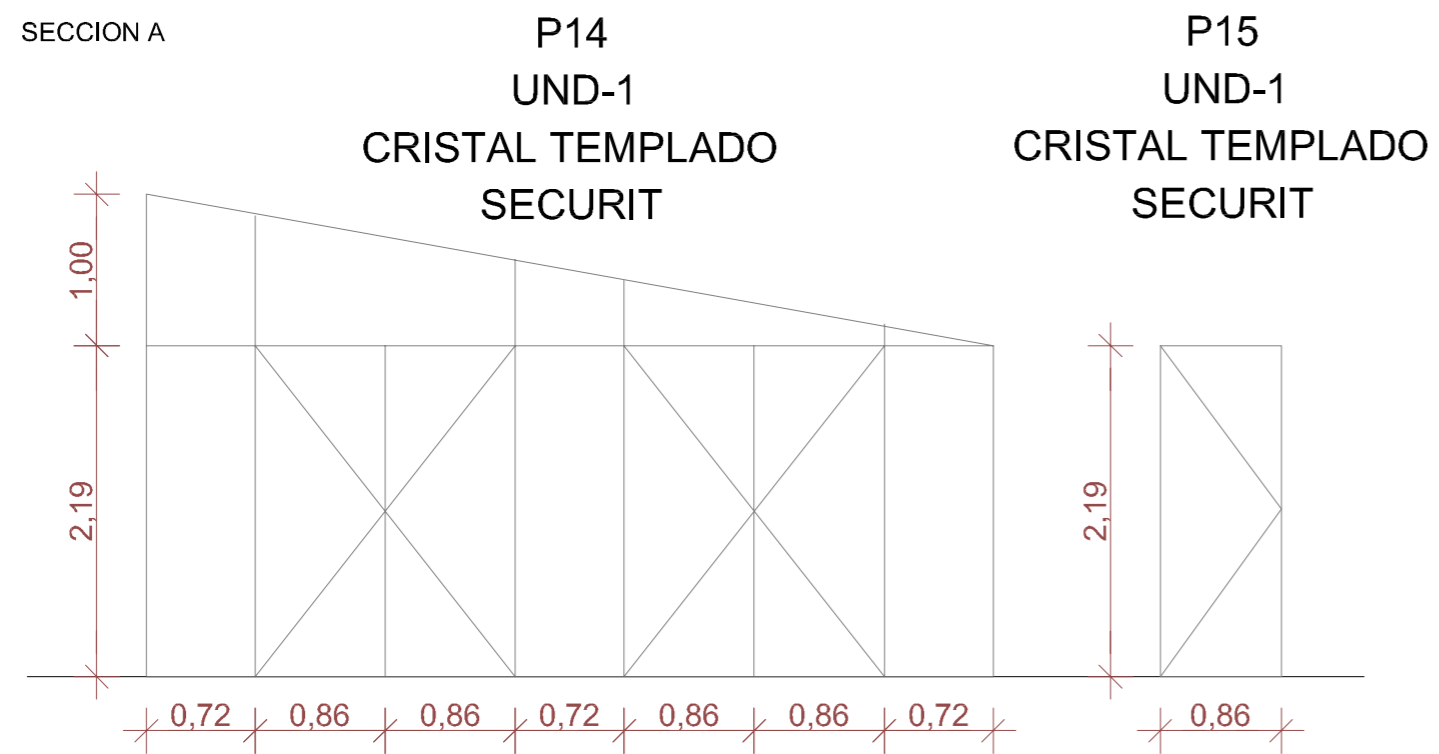

FACHADA ESTRUCTURAL (FE)

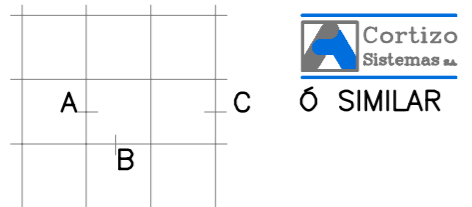

(* ESTE PERFIL SE SUMINISTRA ANODIZADO CLASE 15 ESPECIAL PARA EL PEGADO DE SILICONA ESTRUCTURAL



E=1/40

CARPINTERIA EXTERIOR

BASICO Y EJECUCION DE REHABILITACION DE LA FABRICA DE ESPARTERIA PARA EL CENTRO DE INTERPRETACION DEL VINO
 PROMOTOR: EXCMO. AYUNTAMIENTO DE JUMILLA. SITUACION: PLAN PARCIAL "EL ARSENAL" (JUMILLA). FECHA: OCTUBRE 2010
 ARQUITECTO: JUAN ANTONIO GUARDIOLA JIMENEZ
 Colaboración: MORCILLO-PALLARES ARQUITECTOS/Juan Guardiola Cufiñas,Estudiante/ Fotografías: Plácido Guardiola Jiménez
 C/ Valencia esquina Príncipe Felipe, Bajo - Jumilla (Murcia) Telf. 968 781 067 e-mail: guardiola@arquimed.es